

20 | 26



CATÁLOGO  
INTERACTIVO

AARON  JOYEROS

# ÍNDICE

Interactivo

## BIENVENIDO A UNA EXPERIENCIA DE LUJO Y PRECISIÓN

Este catálogo interactivo ha sido diseñado para que explores nuestras colecciones de diamantes, bolígrafos y relojes de manera intuitiva y dinámica.

			
MANCUERNAS	DIAMANTES	BOLÍGRAFOS	RELOJES



Haz clic en cada categoría para descubrir piezas seleccionadas con los más altos estándares de calidad, autenticidad y distinción. Cada sección te permitirá navegar fácilmente entre detalles, especificaciones y opciones disponibles.

# índice

## CATÁLOGO TOUCH



INTERACTIVO

Toca la marca de tu preferencia para navegar por nuestras exclusivas selecciones

 <b>AUDEMARS PIGUET</b> <small>Le maître de l'horlogerie depuis 1875</small>	<b>CHAUMET</b> <small>PARIS</small>	 <b>HAMILTON</b>	 <b>RAYMOND WEIL</b> <small>GENÈVE</small>
	<i>Chopard</i> <small>GENÈVE</small>	 <b>HARRY WINSTON</b>	 <b>REVUE THOMMEN</b> <small>Since 1853</small>
 <b>AZIMUT</b>	<b>CONCORD</b>	 <b>HUBLLOT</b>	 <b>ROGER DUBUIS</b>
<b>BALL</b>	 <b>CORUM</b>	<b>IWC</b> <small>SCHAFFHAUSEN</small>	 <b>ROLEX</b>
 <b>BAUME &amp; MERCIER</b> <small>MAISON D'HORLOGERIE GENÈVE 1830</small>	 <b>DEVON</b>	 <b>JAEGER-LECOULTRE</b>	 <b>TAGHeuer</b> <small>SWISS AVANT-GARDE SINCE 1860</small>
 <b>BLANCPAIN</b>	<b>DUMOREAU</b>	<b>LONGINES</b> 	<b>TIFFANY &amp; CO.</b>
<b>Bell &amp; Ross</b>	 <b>EBEL</b>	<b>MONT BLANC</b> 	 <b>TUDOR</b>
 <b>BOUCHERON</b> <small>PARIS</small>	 <b>EDOX</b>	<b>MAURICE LACROIX</b> <small>Manufacture Horlogère Suisse</small>	<b>U-BOAT</b>
 <i>Breguet</i> <small>Depuis 1775</small>	 <b>FENDI</b>	 <b>OMEGA</b>	<b>ULYSSE NARDIN</b> <small>SINCE 1846 LA LOUVE - SUISSE</small>
 <b>BREITLING</b> <small>1884</small>	 <b>FREDERIQUE CONSTANT</b> <small>GENÈVE</small>	<b>ORIS</b> <small>HÖLSTEIN 1904</small>	 <b>VACHERON CONSTANTIN</b> <small>GENÈVE</small>
<b>BVLGARI</b>	 <b>GIRARD-PERREGAUX</b>	<b>PANERAI</b>	<b>Van Cleef &amp; Arpels</b>
<i>Cartier</i>	<b>GRAHAM</b> <small>LONDON</small>	 <b>CHARRIOL</b> <small>GENÈVE</small>	<i>Vintage</i>
<b>CHANEL</b>	<b>GUCCI</b> 	<b>PIAGET</b>	

# CÓMO LLEGAR a nuestras Boutiques?



**Boutique**  
OBARRIO



**Boutique**  
COSTA DEL ESTE



Haz clic en el ícono para ir a **Google Maps**.

## ACEPTAMOS

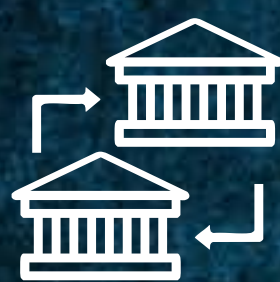

Transferencia  
Bancaria

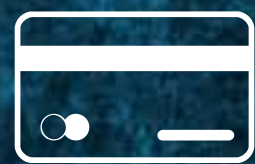

Tarjeta de  
Crédito



Tarjeta  
Clave



Cheques



6225-5554

Whatsapp



aronjoyerospty

Compramos y vendemos relojes y joyería 100% original.  
NO SOMOS DISTRIBUIDOR AUTORIZADO.  
Precios sujetos a cambios.

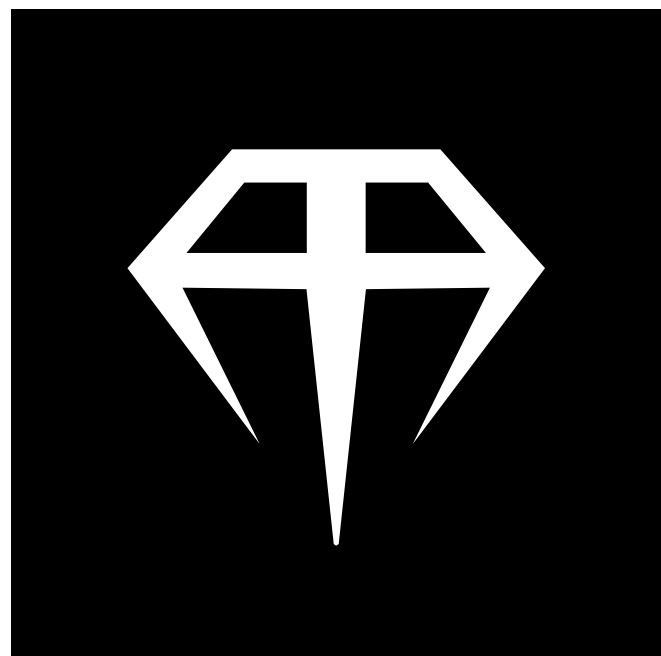

# Mancuernas

01

## Clásicos Atemporales

Siluetas pulidas y simétricas que celebran el buen vestir tradicional. La inversión definitiva en sutileza y distinción que nunca pasa de moda.

### TIFFANY & Co.

#### ESPECIFICACIONES



Oro / 18 Quilates



OBARRIO

PRECIO \$2,420



#### ESPECIFICACIONES



Oro / 14 Quilates



OBARRIO

PRECIO \$3,100

#### ESPECIFICACIONES



Oro / 14 Quilates



OBARRIO

PRECIO \$3,000



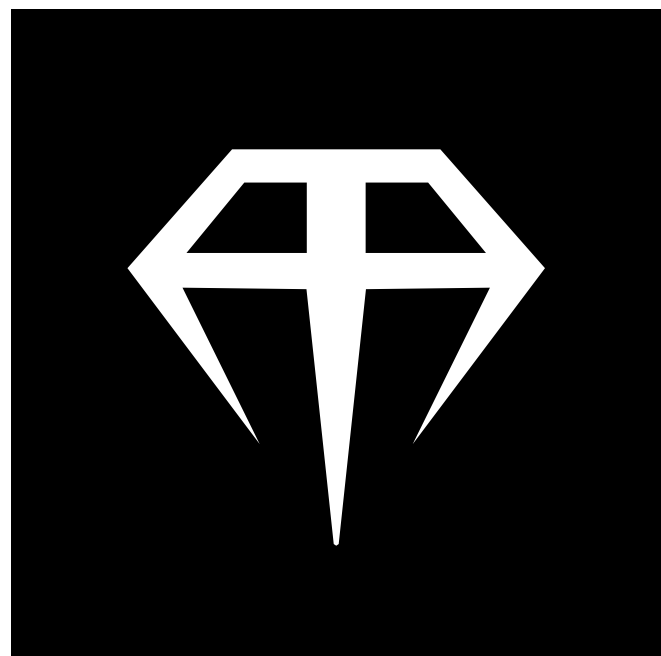

# Mancuernas

02

## Ingeniería de Precisión

Piezas que fusionan la micro-ingeniería con la alta joyería. Un homenaje al diseño estructural para quienes ven el detalle técnico como una forma de arte.



**BREITLING**  
1884

### ESPECIFICACIONES



Acero



OBARRIO

PRECIO

\$120

### ESPECIFICACIONES



Oro Rosa / 18 Quilates



OBARRIO

PRECIO

\$3,000



*Cartier*

### ESPECIFICACIONES



Acero



OBARRIO

PRECIO

\$500



# Diamantes



Presentamos una cuidada selección de diamantes elegidos bajo los más altos estándares de calidad, pureza y proporción. Cada piedra ha sido evaluada por su brillo, simetría y transparencia, garantizando una presencia que deslumbra a primera vista.

Nuestra colección equilibra corte, color, claridad y quilataje, asegurando no solo belleza excepcional, sino también valor y permanencia en el tiempo. Más que una muestra de gemas, es una invitación a invertir con criterio y crear piezas destinadas a trascender generaciones.

Aquí comienza su próxima gran elección.

# Diamantes

01/02



REDONDO

CT 1.06  
COLOR J/K  
CLARIDAD VS2

PRECIO   
\$4,150

OBARRIO



REDONDO

CT 0.44  
COLOR K/L  
CLARIDAD SI1

PRECIO   
\$650

OBARRIO



REDONDO

CT 0.22  
COLOR  
CLARIDAD

PRECIO   
\$2,000

OBARRIO



REDONDO

 **GIA**   
CT 1.30  
COLOR L, FAINT BROWN  
CLARIDAD VVS2

PRECIO   
\$3,300

OBARRIO



REDONDO

CT 1.20  
COLOR  
CLARIDAD

PRECIO   
\$3,800

OBARRIO



PRINCESS CUT

CT 1.60  
COLOR H  
CLARIDAD I2

PRECIO   
\$5,000

OBARRIO

# Diamantes

02/02



## REDONDO

CT 1.64  
COLOR G  
CLARIDAD VS2

PRECIO   
\$12,000

OBARRIO



## RADIANT CUT



CT 2.19  
COLOR F  
CLARIDAD vvs1

PRECIO   
\$22,000

OBARRIO



## REDONDO

CT 0.75  
COLOR J  
CLARIDAD VS11

PRECIO   
\$2,500

OBARRIO



## REDONDO

CT 1.735  
COLOR m  
CLARIDAD si1

PRECIO   
\$3,500

OBARRIO

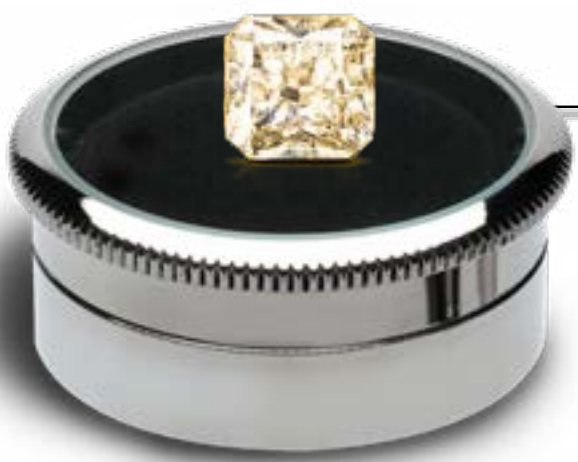

## CUSION CUT

CT 0.87  
COLOR fancy  
CLARIDAD yellow

PRECIO   
\$4,500

OBARRIO



## PRINCESS CUT



CT 2.13  
COLOR f  
CLARIDAD vs1

PRECIO   
\$19,800

COSTA DEL ESTE



# BOLÍGRAFOS

Una colección creada para quienes ven la escritura como una **expresión de estilo y personalidad**. Cada pieza combina precisión, equilibrio y diseño refinado para ofrecer una experiencia superior en cada trazo.

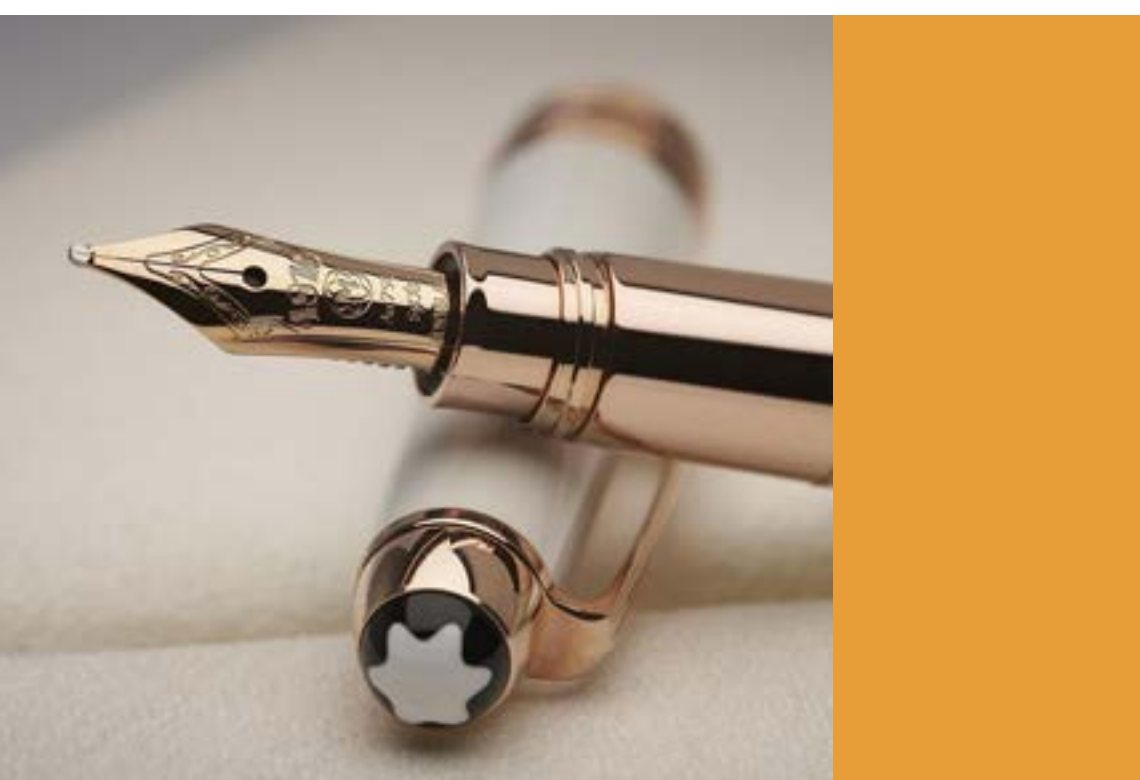

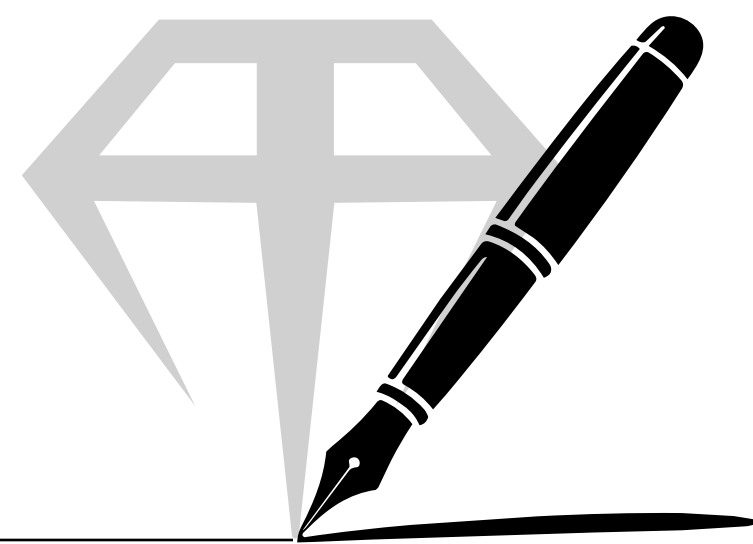

# BOLÍGRAFOS

HOMENAJE A

ROBERT LOUIS STEVENSON



# MONTBLANC

EDICIÓN LIMITADA



CAJA



PAPELES

Este exclusivo bolígrafo, inspirado en el espíritu aventurero y literario de Robert Louis Stevenson, combina elegancia clásica con detalles náuticos y artesanales. Su acabado en tonos dorados, grabados refinados y elementos inspirados en la exploración reflejan la esencia del autor de **La Isla del Tesoro**. Una pieza de colección que une escritura, historia y lujo en un diseño sofisticado y atemporal.

PRECIO   
\$5,700



BOLÍGRAFOS



MONT  
BLANC



# JOHN LENNON

TIPO | ROLLERBALL

PRECIO   
\$1,400



# JOHN LENNON

TIPO | FUENTE

PRECIO   
\$1,400



BOLÍGRAFOS

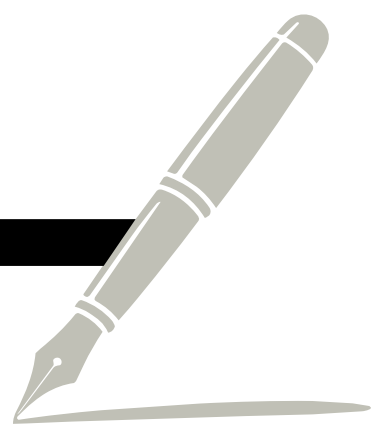

MONT  
BLANC



# MAHATMA GANDHI

**TIPO** | ESTILOGRÁFICA



PRECIO   
\$2,200



# PRINCESSE

## Grace de Mónaco

**TIPO** | ROLLERBALL

PRECIO   
\$600



MONT  
BLANC

AARON  JOYEROS



BOLÍGRAFOS

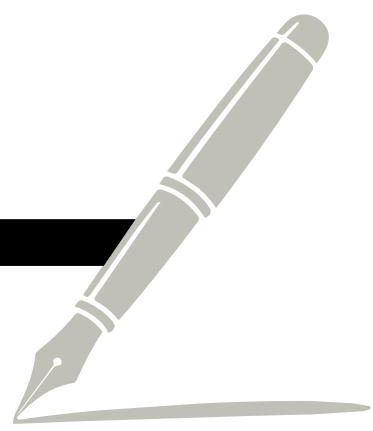

**MONT  
BLANC**

**HENRY E. STEINWAY**

**TIPO** | ESTILOGRÁFICA

Mecenas del Arte  
Steinway 4810

Esta pluma rinde homenaje a Henry E. Steinway, fundador de Steinway & Sons y revolucionario de la fabricación de pianos en el siglo XIX. Montblanc la incluyó en su colección Patron of Art, combinando inspiración musical con alta artesanía en escritura.

PRECIO   
\$3,000



CAJA



PAPELES

AARON  JOYEROS

BOLÍGRAFOS



**MONT  
BLANC** 

# EDITION WILLIAM FAULKNER

**TIPO** | ESTILOGRÁFICA

**PRECIO**   
\$700



**EDITION  
LEO TOLSTOY**

**TIPO** | BALLPOINT

**PRECIO**   
\$2,600



PAPELES

**EDITION  
LEO TOLSTOY**

**TIPO** | BALLPOINT

**PRECIO**   
\$3,500



CAJA

EDICIÓN LIMITADA

**EDITION  
LEO TOLSTOY**

BOLÍGRAFOS

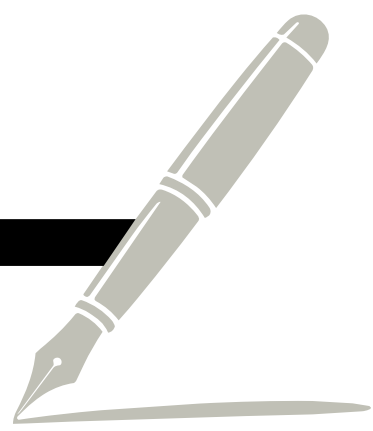

**MONT  
BLANC** 

# GEORGE BERNARD SHAW

**TIPO** | BALLPOINT



EDICIÓN LIMITADA



**PRECIO**   
\$1,500



## EDICIÓN MEISTERSTÜCK

**TIPO** | ROLLERBALL

**PRECIO**   
\$700

BOLÍGRAFOS

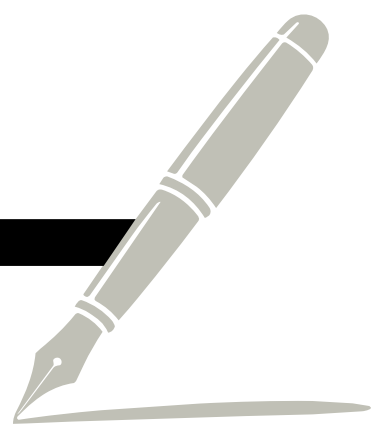

**MONT  
BLANC**

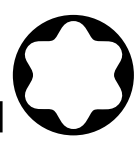

MEISTERSTÜCK

**TIPO** | ESTILOGRÁFICA

PRECIO   
\$300



MEISTERSTÜCK

**TIPO** | BALLPOINT

PRECIO   
\$300



MEISTERSTÜCK

**TIPO** | RESALTADOR

PRECIO   
\$220



CAJA



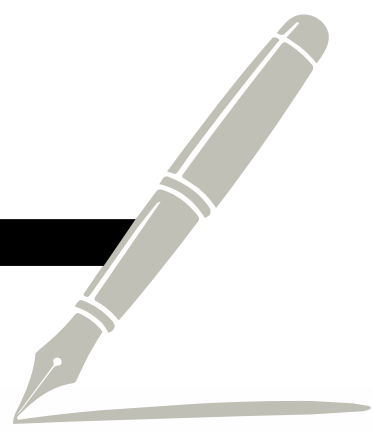

# MONT BLANC

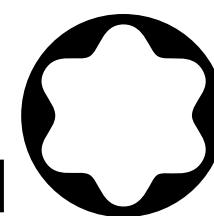

## STARWALKER

**TIPO** | ESTILIGRÁFICA

**PRECIO**   
\$300



## MEISTERSTÜCK

**TIPO** | BALLPOINT

**PRECIO**   
\$400



## MEISTERSTÜCK

**TIPO** | BALLPOINT Solitaire Douè

**PRECIO**   
\$1,400

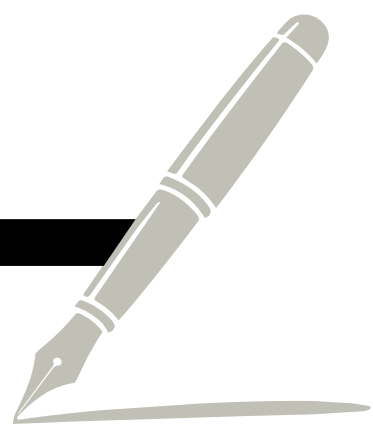

# LE MUST PHANTERE

**TIPO** | ESTILIGRÁFICA

PRECIO   
\$1,200



# DIABOLO



**TIPO** | BALLPOINT

PRECIO   
\$600



**WATERMAN**  
PARIS

**TIPO**  
EDSON  
FUENTE

PRECIO   
\$120



 **PILOT**

**TIPO**  
BLACK  
CARBONESQUE  
FUENTE

PRECIO   
\$120





AP  
**AUDEMARS PIGUET**  
*Le maître de l'horlogerie depuis 1875*

Fundada en 1875 y reconocida por su independencia, innovación técnica y excelencia artesanal. Ha destacado por el desarrollo de complicaciones de alto nivel y por revolucionar el diseño relojero con piezas icónicas como el Royal Oak. Su enfoque combina tradición, ingeniería avanzada y una estética audaz, representando exclusividad y vanguardia en la alta relojería.

## ROYAL OAK



- Oro Rosa
- 44 mm
- Automático

PRECIO \$40,000



REF. 26401RO.00.A

## ROYAL OAK



- Oro Rosa
- 44 mm
- Automático

PRECIO \$42,000



REF. 26401RO.00.A

## ROYAL OAK VOLCANO



- Acero
- 42 mm
- Automático

PRECIO \$20,000



REF. 26170ST. 00.D101CR.01

## ROYAL OAK



- Oro / Diamantes
- 29 x 38 mm
- Automático

PRECIO \$24,000



REF. 6005BA

## VINTAGE



- Oro Amarillo
- 30.5 mm
- Quartz

PRECIO \$15,000



REF. AP03022201X



*Alain Silberstein*<sup>®</sup>

Fundada en 1875 y reconocida por su independencia, innovación técnica y excelencia artesanal. Ha destacado por el desarrollo de complicaciones de alto nivel y por revolucionar el diseño relojero con piezas icónicas como el Royal Oak. Su enfoque combina tradición, ingeniería avanzada y una estética audaz, representando exclusividad y vanguardia en la alta relojería.

AARON  JOYEROS

# Alain Silberstein®



## KRONO BAUHAUS 2

TITANIUM

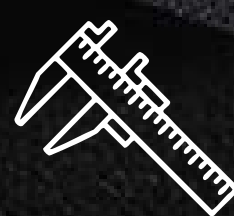

45 mm

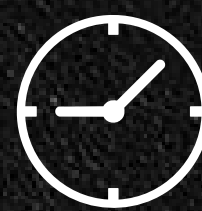

AUTOMÁTICO



CAJA



PAPELES

PRECIO   
\$14,000

REF.

  
OBARRIO



  
AZIMUTH

Azimuth es una marca de relojería independiente reconocida por sus diseños futuristas, creatividad mecánica y enfoque poco convencional dentro de la alta relojería contemporánea. Sus relojes destacan por complicaciones originales, indicaciones innovadoras del tiempo y una estética audaz inspirada en la ingeniería, la ciencia ficción y el automovilismo, convirtiéndose en piezas exclusivas para coleccionistas que buscan originalidad y carácter.

AARON  JOYEROS

# GRAN TURISMO

## BLACK PVD



Acero



50 mm



Automático

PRECIO



\$3,000



OBARRIO



AZ.GT.BLKPVD

REF.



# BALL

Ball Watch Company es una marca suiza reconocida por su precisión y resistencia, con raíces en la relojería ferroviaria estadounidense. Sus relojes destacan por su durabilidad y el uso de microtubos de gas que garantizan una excelente visibilidad en la oscuridad.

Ball representa fiabilidad, ingeniería y rendimiento dentro de la relojería técnica.

## CAPELAND CHRONOGRAPH

 Acero

 43 mm

 Automático

PRECIO 

\$1,500



OBARRIO



CAJA



REF.

CM1030D



**BAUME & MERCIER**  
MAISON D'HORLOGERIE GENEVE 1830

Reconocida por su elegancia equilibrada y su enfoque accesible dentro del lujo, Baume & Mercier se posiciona como una distinguida casa suiza de alta relojería. Sus colecciones, como Classima y Clifton, reflejan un estilo clásico con matices contemporáneos, enfocado en la sobriedad y la precisión.

A lo largo de su trayectoria, la marca ha mantenido un firme compromiso con la calidad y el diseño refinado, creando piezas versátiles para el día a día. Baume & Mercier representa armonía, fiabilidad y elegancia atemporal en la relojería suiza.

AARON  JOYEROS



**BAUME & MERCIER**  
MAISON D'HORLOGERIE GENEVE 1830

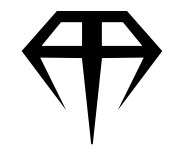

ÍNDICE

# CHRONOGRAPH



ACERO

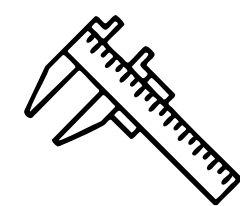

44 mm

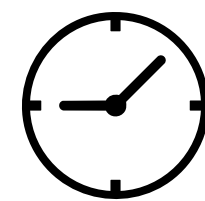

AUTOMÁTICO



OBARRIO



PRECIO

\$2,500

REF.

10066

### RIVIERA

-  Acero
-  43 mm
-  Automático

**PRECIO**   
\$1,800



REF. 65541



### RIVIERA

-  Acero
-  38 mm
-  Quartz

**PRECIO**   
\$1,500



OBARRIO



CAJA

PAPELES

REF. 26310R.00



### RIVIERA

-  Acero
-  43 mm
-  Automático



**PRECIO**   
\$1,500



REF. 65541



### CLASSIMA

-  Oro
-  24 mm
-  Automático

**PRECIO**   
\$1,800





OBARRIO

REF. MV045088



### RECTANGLE MOTHERS OF PEARLS

-  Acero y Oro
-  22 x 33 mm
-  Quartz



**PRECIO**   
\$800



REF. 8600



### VINTAGE

-  Acero y Diamantes
-  27 mm
-  Quartz

**PRECIO**   
\$1,800



OBARRIO

REF. 65347



## HAMPTON SPIRIT

"DIAL MADRE PERLA"

-  Acero
-  30 X 31 mm
-  Quartz



**PRECIO**   
\$1,000

-  CDE
-  CAJA
-  PAPELES



REF. MOA08450

## TANK

-  Oro
-  23 x 33 mm
-  Quartz

**PRECIO**   
\$2,500

-  OBARRIO



REF. 97256

## HAMPTON CHRONOGRAPH

-  Acero
-  29 x 44 mm
-  Quartz



**PRECIO**   
\$1,000

-  OBARRIO



REF. 65341

## CATWALK

-  Acero y Diamantes
-  21 mm
-  Automático



**PRECIO**   
\$650

-  OBARRIO



REF. MV045219

## HAMPTON

-  Acero
-  32 mm
-  Automático



**PRECIO**   
\$950

-  OBARRIO



REF. 65697

## CLIFTON GMT

-  Acero
-  43 mm
-  Automático

**PRECIO**   
\$1,500

-  OBARRIO



REF. MOA10112

**HAMPTON**  
CRONÓGRAFO

-  Acero
-  34 x 29 mm
-  Quartz

**PRECIO**   
\$700





OBARRIO



REF. 65341

**HAMPTON**

-  Acero
-  42 x 39 mm
-  Automático

**PRECIO**   
\$575





OBARRIO



REF. 65402

**CLASSIMA**  
EXECUTIVE

-  Oro
-  38 mm
-  Automático

**PRECIO**   
\$7,000



OBARRIO



REF. 65627





**JB**  
1735  
**BLANCPAIN**  
MANUFACTURE DE HAUTE HORLOGERIE

Blancpain es una de las casas más emblemáticas de la alta relojería, reconocida por su profunda tradición, innovación mecánica y compromiso con la artesanía. Ha destacado por la creación de relojes de gran complejidad y por modelos icónicos como el Fifty Fathoms. Su enfoque une herencia, precisión y elegancia atemporal, representando exclusividad y excelencia relojera.



# VILLERET



-  Oro blanco con Diamantes
-  40 mm
-  Automático

REF. 4063-1560-55

PRECIO   
\$12,500



OBARRIO





# LEMAN DOUBLE

# TIME ZONE



PAPELES



CAJA



OBARRIO

ACERO

REF.

2160-1127-53

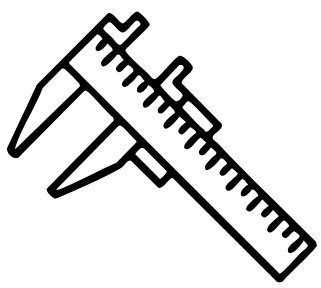

38 mm

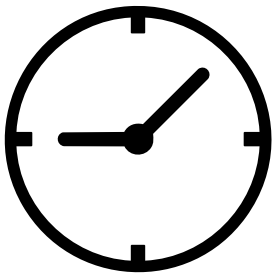

AUTOMÁTICO



PRECIO

\$6,000



**GMT**  
FIFTY FATHOMS



-  Acero
-  40.5 mm
-  Automático

**PRECIO**   
\$7,500



OBARRIO



REF. 2250.1130.71



# Bell & Ross

Bell & Ross es una firma reconocida por su diseño inspirado en la aviación y los instrumentos aeronáuticos, combinando funcionalidad, precisión y estética contemporánea. Sus relojes destacan por cajas cuadradas icónicas, legibilidad excepcional y un enfoque técnico que refleja innovación, carácter y espíritu militar moderno.

## AVIATION

-  Acero
-  46 mm
-  Automático

PRECIO   
\$3,300





OBARRIO



REF. BR01-92-SHE

## BLACK MATTE

-  Acero
-  42 mm
-  Automático

PRECIO   
\$2,400



OBARRIO



REF. BR0392-BL-CE





  
**BOUCHERON**  
PARIS

Boucheron es una histórica casa parisina reconocida por su excelencia en alta joyería y su enfoque artístico en la relojería. Sus creaciones combinan diseño innovador, elegancia y un fuerte carácter estético.

Boucheron representa creatividad, sofisticación y savoir-faire dentro del universo del lujo.

# REFLET DIAMANTE



ACERO

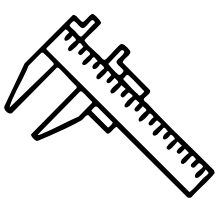

18 X 29 mm

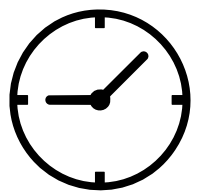

QUARTZ

PRECIO   
\$1,200

REF. 20 30 53



OBARRIO



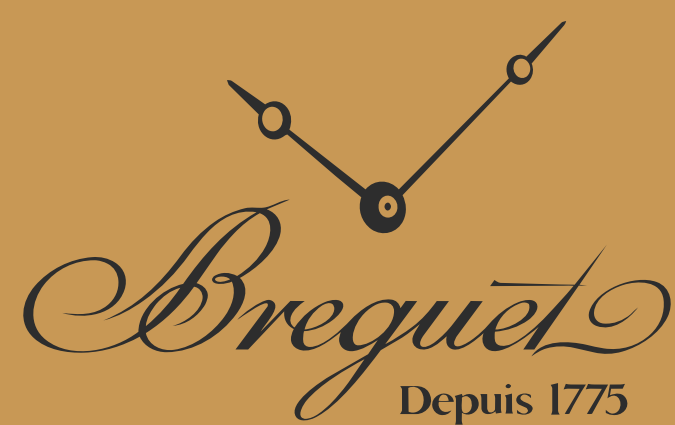

Breguet es una de las casas más influyentes en la historia de la relojería, reconocida por su innovación, elegancia y legado técnico. Sus creaciones se distinguen por detalles clásicos como las agujas Breguet y esferas guilloché, reflejando un estilo refinado y atemporal.

Breguet representa tradición, sofisticación y una profunda contribución al desarrollo de la alta relojería.

## AERONAVALE

 Oro Rosa / Cuero

 39 mm

 Automático

PRECIO 

\$18,600



OBARRIO



REF. 3800





  
**BREITLING**  
**1884**

Reconocida casa suiza de alta relojería, destacada por su precisión, innovación y fuerte vínculo con la aviación. Ha sobresalido por el desarrollo de cronógrafos profesionales y modelos icónicos como el Navitimer. Su enfoque combina rendimiento, funcionalidad y diseño robusto, representando espíritu técnico y excelencia en relojería deportiva.

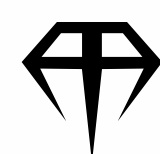

ÍNDICE



**BREITLING**  
1884

# NAVITIMER B03

## CHRONOGRAPH RATTRAPANTE 45

ACERO

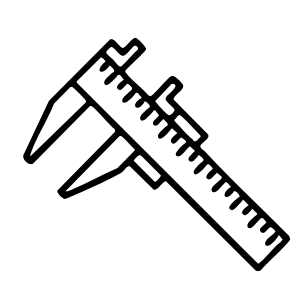

45 mm

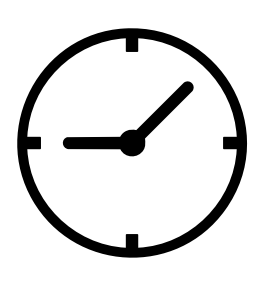

AUTOMÁTICO

PRECIO   
\$7,800



OBARRIO

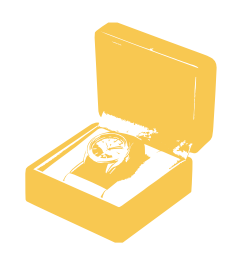

CAJA



PAPELES

REF.

AB03102A1F1A1

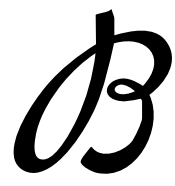

**BREITLING**  
1884



ÍNDICE



OBARRIO

# NAVITIMER CHRONOGRAPH

ACERO

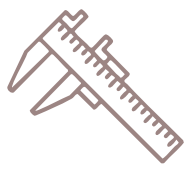

45 mm



AUTOMÁTICO

PRECIO   
\$7,000



CAJA



PAPELES

REF. AB031021/Q615



REF.

B  
BREITLING  
1884



# CHRONOMAT 44

RAVEN

-  Acero
-  44 mm
-  Automático



CDE

PRECIO   
\$4,800

REF. MB0111C2

**AVENGER**  
SEAWOLF

- Acero
- 45 mm
- Automático

PRECIO   
\$2,600



OBARRIO



REF. A17330

**STARLINER**

"Dial Azul Madre Perla"

- Acero
- 30 mm
- Quartz

PRECIO   
\$2,800



OBARRIO



REF. A71340

**NAVITIMER**

- Acero
- 38 mm
- Automático

PRECIO   
\$3,200



CDE



REF. A17325211C1P3

**AVENGER**

- Acero
- 44 mm
- Automático

PRECIO   
\$3,500



OBARRIO



REF. A32320

**SUPER AVENGER**

- Acero
- 45 mm
- Automático

PRECIO   
\$3,500



OBARRIO



REF. A73321

**SUPER OCEAN**

- Acero
- 44 mm
- Automático

PRECIO   
\$4,000



CDE



REF. A13341

**CHRONOMAT**  
EVOLUTION

- Acero y Oro
- 44 mm
- Automático

PRECIO   
\$6,800



REF. CB0110

**COCKPIT B50**  
NIGHT MISSION

- Titanio
- 46 mm
- Automático

PRECIO   
\$4,800



REF. VB501022.BD41.155S.V20DSA.2

**ENDURANCE**  
PRO

- Carbono
- 44 mm
- Quartz

PRECIO   
\$2,600



REF. X82310A51B1S1

**COCKPIT**  
B50

"Nuevo a Estrenar"

- Titanio
- 45 mm
- Automático

PRECIO   
\$4,800



REF. VB5010

**CHRONO COCKPIT**

- Acero y Oro
- 39 mm
- Automático

PRECIO   
\$3,000



REF. B13358

**EXOSPACE**

- Titanio
- 46 mm
- Automático

PRECIO   
\$4,500



REF. VB5510

**SUPER OCEAN**  
AEROMARIN

- Acero
- 42 mm
- Automático

PRECIO \$  
\$3,600



REF. A17367

**CHRONOMAT**

- Acero
- 47 mm
- Automático

PRECIO \$  
\$4,200



REF. AB0412

**AVENGER**

- Titanium
- 44 mm
- Automático

PRECIO \$  
\$3,000



REF. E13360

**SUPER AVENGER**

- Acero
- 48 mm
- Automático

PRECIO \$  
\$3,800



REF. A13370

**COLT GMT**

- Acero
- 40.5 mm
- Automático

PRECIO \$  
\$2,200



REF. A3235011

**GALACTIC 36**  
SLEEK



- Acero
- 36 mm
- Automático

PRECIO \$  
\$2,300



REF. W74330

## BENTLEY WRISTWATCH CHRONOGRAPH

-  Titanio
-  49 mm
-  Automático

PRECIO   
\$6,000



OBARRIO



REF. E273622/BC63



## LADY J

-  Acero / Oro
-  31 mm
-  Quartz

PRECIO   
\$2,500



OBARRIO



REF. D52065



## AEROSPACE

-  Oro
-  40 mm
-  Quartz

PRECIO   
\$7,000



OBARRIO



REF. K65062



# BVLGARI

Bvlgari destaca en la alta relojería por su enfoque creativo y su capacidad de reinterpretar el diseño clásico con una estética contemporánea. Reconocida por piezas emblemáticas como el Octo, ha logrado unir ingeniería suiza con una fuerte identidad italiana. Sus creaciones reflejan innovación, carácter arquitectónico y una visión moderna del lujo relojero.

# BVLGARI



REF. DGP40C6GLDGMT

# DIAGONO

-  Oro Rosa
-  40 mm
-  Automático





OBARRIO

PRECIO   
\$14,500

# GMT

AARON  JOYEROS

## DIAGONO

-  Acero
-  42 mm
-  Automático

PRECIO   
\$7,000





OBARRIO



REF. 42 SC CH

## DIAGONO GMT

-  Acero
-  42 mm
-  Automático

PRECIO   
\$4,500





OBARRIO



REF. DP42SGMT

## DANIEL ROTH

-  Acero
-  47 mm
-  Automático

PRECIO   
\$7,000





OBARRIO



REF. BRE 56S CHS

## OCTO FINISSIMO

-  Acero
-  40 mm
-  Automático

PRECIO   
\$12,500



OBARRIO



CAJA



PAPELES



REF. BG040C

## MOP LADY

"MADRE PERLA"

-  Acero/Oro Rosa
-  37 mm
-  Automático

PRECIO   
\$7,000



OBARRIO





PAPELES



REF. BBL P37 SG

## OCTO FINISSIMO

-  Oro Rosa
-  40 mm
-  Automático

PRECIO   
\$32,600





OBARRIO



REF. 104190

## SOTIRIO

-  Oro Rosa
-  42 mm
-  Automático

PRECIO   
\$13,500



REF. 101705

## B.ZERO1



-  Acero
-  35 mm
-  Quartz

PRECIO   
\$1,800



REF. BZ35BHDSGL/2

## DANIEL ROTH



-  Acero
-  28.6 mm
-  Automático

PRECIO   
\$900



REF. BRE 56S CHS

## RETTANGOLO



-  Acero
-  38.4 mm
-  Quartz

PRECIO   
\$1,800



REF. RT39S

## PURPLE DIAMOND



-  Acero
-  33 mm
-  Automático

PRECIO   
\$3,000



REF. BBL33S

## DIAGONO



-  Acero
-  38 mm
-  Automático

PRECIO   
\$3,500



REF. BB 38 SS CH

## DIAGONO GMT

-  Oro Rosa
-  40 mm
-  Automático

PRECIO   
\$14,500





OBARRIO



REF. DGP40C6GLDGMT

## ASSIOMA

-  Acero
-  48 mm
-  Automático

PRECIO   
\$4,000



OBARRIO



REF. AA 48 S CH

## BVLGARI LADY

-  Acero/Diamante
-  33 mm
-  Automático

PRECIO   
\$3,500



OBARRIO



CAJA



REF. BBL 33WSLC4

## BVLGARI

-  Acero
-  23 mm
-  Quartz

PRECIO   
\$1,000



OBARRIO



CAJA



PAPELES



REF. BB23SS

## RETTANGOLO

-  Oro Amarillo
-  25 X 45 mm
-  Automático

PRECIO   
\$7,850





OBARRIO



REF. RT 45 G

## DIAGONO

-  Titanio
-  38 mm
-  Automático

PRECIO   
\$2,500





OBARRIO



REF. TI 38 R

## DIAGONO

-  Acero
-  40 mm
-  Automático

PRECIO   
\$2,500



REF. DG 40 SV





# *Cartier*

Prestigiosa maison de lujo reconocida por su herencia histórica, excelencia artesanal y enfoque artístico en la alta relojería.

A lo largo de su trayectoria, Cartier ha sabido fusionar innovación técnica con una profunda sensibilidad estética, dando vida a piezas que trascienden el tiempo. Hoy, la marca representa elegancia, sofisticación y un legado de creatividad que continúa influyendo en la relojería contemporánea.

PANTHERE	SANTOS	TANK	ROADSTER	BALLON BLEU	PASHA
RONDE	MUST	CLÉ	CALIBRE		

## PANTHERE

VENDOME

"18K"



Oro Amarillo



22 mm



Quartz

PRECIO



\$9,650



CDE



REF.

887904



# Cartier



 Oro

 39.8 mm

 Automático

PRECIO   
\$35,000



  
OBARRIO

  
CAJA

AARON  JOYEROS

PANTHERE	SANTOS	TANK	ROADSTER	BALLON BLEU	PASHA
RONDE	MUST	CLÉ	CALIBRE		

## SANTOS GALBBÉ

-  Acero
-  29 mm
-  Quartz

PRECIO   
\$5,500

-  OBARRIO
-  CAJA
-  PAPELES



REF. 1564

## SANTOS GALBBÉ

-  Acero
-  29 mm
-  Quartz



PRECIO   
\$5,200

-  OBARRIO



REF. 1564

## SANTOS GALBBÉ

-  Acero / Oro Ama.
-  29 mm
-  Automático

PRECIO   
\$6,000

-  OBARRIO
-  CAJA



REF. W20041C4

## SANTOS GALBBÉ

-  Acero
-  239 mm
-  Quartz



PRECIO   
\$5,200

-  OBARRIO
-  CAJA
-  PAPELES



REF. 1564

## SANTOS GALBBÉ

-  Acero / Oro Amarillo
-  29 mm
-  Automático



PRECIO   
\$5,300

-  OBARRIO



REF. 1172961

## SANTOS 100 XL

-  Acero
-  39.8 mm
-  Automático

PRECIO   
\$7,500

-  OBARRIO
-  CAJA



REF. 4072

PANTHERE	SANTOS	TANK	ROADSTER	BALLON BLEU	PASHA
RONDE	MUST	CLÉ	CALIBRE		

## TANK

-  Acero
-  28 mm
-  Quartz



PRECIO   
\$4,000



REF. 2302



## TANK ANGLAISE

-  Oro Rosa
-  47 X 35.2 mm
-  Automático



PRECIO   
\$35,520



REF. W531002



## TANK AMERICANO

-  Oro Blanco
-  41 mm
-  Automático



PRECIO   
\$15,000



REF. 1726



## TANK

-  Oro Amarillo
-  28 X 36 mm
-  Automático



PRECIO   
\$6,650



REF. 1830



## TANK MUST

-  Acero
-  29.5 mm
-  Automático

PRECIO   
\$4,500



REF. W5200028



PANTHERE	SANTOS	TANK	ROADSTER	BALLON BLEU	PASHA
RONDE	MUST	CLÉ	CALIBRE		

## ROADSTER

-  Oro 18 K
-  38 x 43 mm
-  Automático

PRECIO   
\$20,650





OBARRIO



REF. 2619

## ROADSTER

"18 QUILATES"

-  Oro Amarillo
-  47.6 x 42.8 mm
-  Automático

PRECIO   
\$20,850





OBARRIO



REF. 2619

## ROADSTER

"18 QUILATES"

-  Oro Amarillo
-  44 x 37 mm
-  Automático

PRECIO   
\$14,500





OBARRIO



REF. 2524

## ROADSTER

TORTUE PERPETUAL

-  Oro Rosa
-  42.5 34 mm
-  Automático

PRECIO   
\$30,000





OBARRIO



REF. 2666

## ROADSTER

-  Acero
-  38 mm
-  Automático

PRECIO   
\$4,000



OBARRIO



REF. 2510

Cartier



Acero



44 mm



Automático

PRECIO



\$6,500



OBARRIO

REF.



3109

BALFOUR

AARON  JOYEROS

PANTHERE	SANTOS	TANK	ROADSTER	BALLON BLEU	PASHA
RONDE	MUST	CLÉ	CALIBRE		

## BALLON BLEU



-  Oro Blanco
-  36 mm
-  Automático

PRECIO   
\$9,000



REF. 3004

## BALLON BLEU



-  Acero
-  42 mm
-  Automático

PRECIO   
\$5,000



REF. 3765

## BALLON BLEU



-  Oro Rosa
-  42 mm
-  Automático

PRECIO   
\$13,800



REF. 2999

## BALLON BLEU

-  Oro Rosa
-  44 mm
-  Automático



PRECIO   
\$14,500



REF. 3107

## BALLON BLEU

"BISEL AFTERMARKET"

-  Acero
-  40 mm
-  Automático

PRECIO   
\$6,800



REF. 3001

## BALLON BLEU

-  Acero / Oro Ros
-  42 mm
-  Automático

PRECIO   
\$9,000



REF. 3765

# Cartier

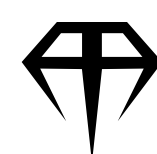

ÍNDICE

PANTHERE	SANTOS	TANK	ROADSTER	BALLON BLEU	PASHA
RONDE	MUST	CLÉ	CALIBRE		



# PASHA

- Acero
- 38 mm
- Automático

PRECIO   
\$4,500

OBARRIO



AARON JOYEROS

PANTHERE	SANTOS	TANK	ROADSTER	BALLON BLEU	PASHA
RONDE	MUST	CLÉ	CALIBRE		

## PASHA

- Oro Blanco
- 32 mm
- Automático

PRECIO   
\$8,500



OBARRIO



REF. 2528



## PASHA

- Oro
- 38 mm
- Quartz

PRECIO   
\$10,500



CDE



REF. 1987



## PASHA

- Acero
- 33 mm
- Quartz

PRECIO   
\$3,200



OBARRIO





REF. W3140001



PANTHERE	SANTOS	TANK	ROADSTER	BALLON BLEU	PASHA
RONDE	MUST	CLÉ	CALIBRE		

## RONDE LOUIS

-  Oro Rosa
-  36 mm
-  Automático

PRECIO   
\$6,500





OBARRIO



REF. 2889



## RONDE SOLO XL

-  Acero
-  42 mm
-  Automático

PRECIO   
\$3,500





CDE



REF. 3802



## RONDE

-  Acero
-  42 mm
-  Automático

PRECIO   
\$4,000



OBARRIO



REF. 3517

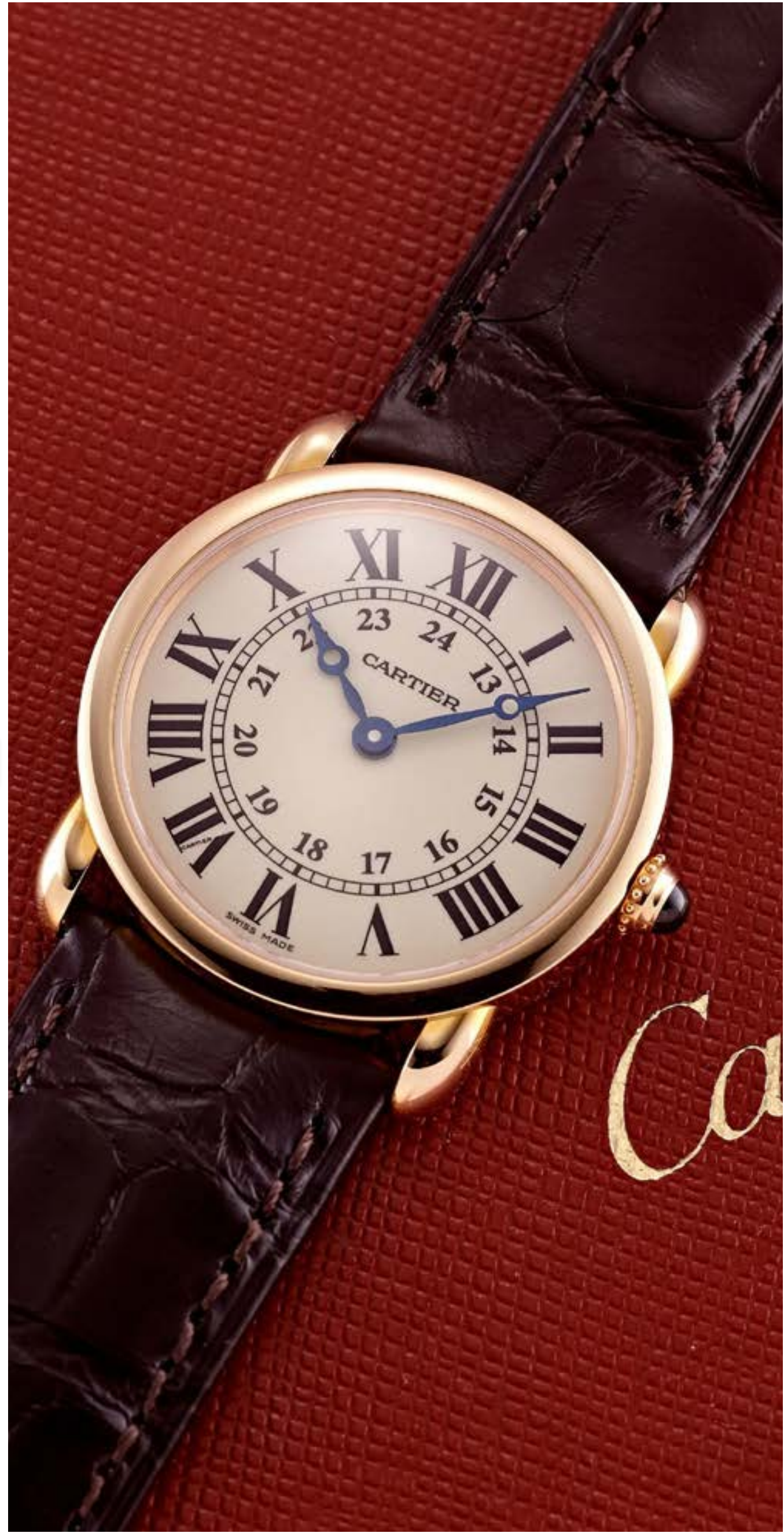

PANTHERE	SANTOS	TANK	ROADSTER	BALLON BLEU	PASHA
RONDE	MUST	CLÉ	CALIBRE		

## MUST VERMEIL



 Plata bañada en oro

 20.8 x 28 mm

 Automático

PRECIO   
\$1,500



OBARRIO



CAJA



PAPELES

REF.

VINTAGE



PANTHERE	SANTOS	TANK	ROADSTER	BALLON BLEU	PASHA
RONDE	MUST	CLÉ	CALIBRE		

## CLÉ



REF. 3850

- Acero
- 40 mm
- Automático

PRECIO \$4,200



OBARRIO

## CLÉ



REF. 3847

- Oro Rosa
- 40 mm
- Automático

PRECIO \$25,000



OBARRIO



PANTHERE	SANTOS	TANK	ROADSTER	BALLON BLEU	PASHA
RONDE	MUST	CLÉ	CALIBRE		

## CALIBRE

 Acero / Oro Rosa

 42 mm

 Automático

PRECIO   
\$6,200



OBARRIO



REF. 3389

## CALIBRE

 Acero / Oro Rosa

 42 mm

 Automático

PRECIO   
\$7,000



OBARRIO



REF. 3389

## CALIBRE

 Oro Rosa

 42 mm

 Automático

PRECIO   
\$37,000



OBARRIO



REF. 3300

## CALIBRE

 Acero / Oro Rosa

 42 mm

 Automático

PRECIO   
\$9,800



OBARRIO



REF. W7100042

## CALIBRE

 Acero / Oro

 42 mm

 Automático

PRECIO   
\$6,000



OBARRIO



CAJA



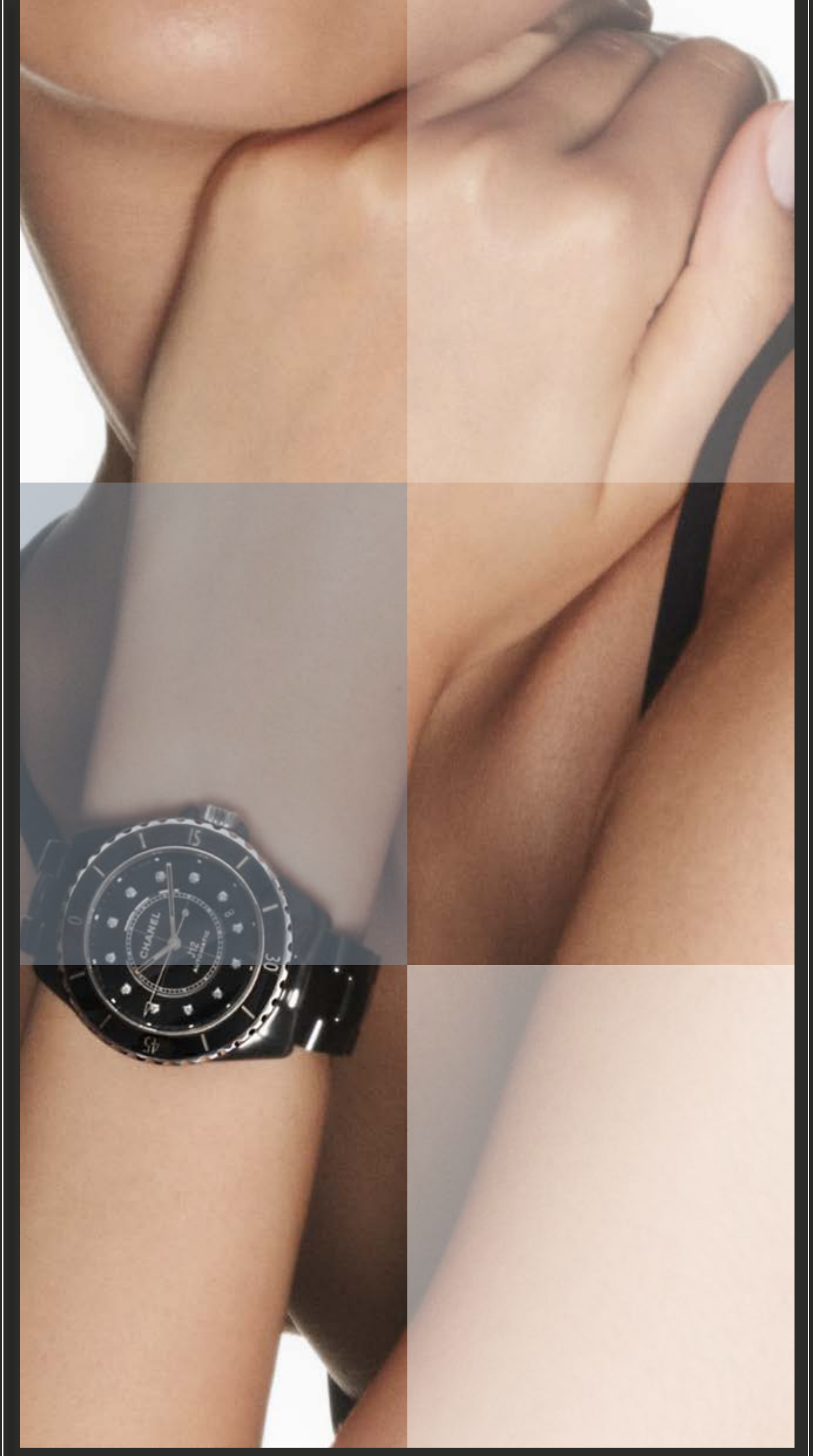

REF. W2CA0004



# CHANEL

Chanel ha consolidado su presencia en la alta relojería mediante una propuesta que combina diseño vanguardista y precisión suiza. Sus colecciones, como J12 y Première, reflejan una estética distintiva que une elegancia contemporánea y carácter innovado. A lo largo de su evolución, la marca ha redefinido los códigos del reloj femenino y unisex, integrando materiales y formas poco convencionales. Chanel representa estilo, modernidad y una visión creativa única dentro del universo relojero.

## J1

-  Cerámica
-  41 mm
-  Automático

PRECIO   
\$2,750



OBARRIO





PAPELES



REF. H2934

## J12

-  Cerámica
-  39 mm
-  Automático

PRECIO   
\$2,750





OBARRIO



REF. H2934

## J12 NOIRE

-  Cerámica
-  38 mm
-  Automático

PRECIO   
\$2,600



OBARRIO



REF. H5702





# CHAUMET

PARIS

Chaumet ha desarrollado una propuesta relojera que combina elegancia, refinamiento y savoir-faire parisino. Sus creaciones destacan por su diseño delicado y su atención al detalle, integrando la relojería con el arte joyero. A lo largo de su trayectoria, la marca ha sabido expresar sofisticación a través de piezas que priorizan la estética sin perder precisión. Chaumet representa distinción, feminidad y tradición dentro del universo de la alta relojería.

## KHESIS

 Acero/Nácar/Diamantes

 21 mm

 Quartz

PRECIO   
\$2,000



REF. 40 38 44



## KHESIS

 Acero/Diamantes

 17.5 x 28 mm

 Quartz

PRECIO   
\$1,800



REF. 1.2330\_PK



## CLASS ONE CHRONO

 Acero

 40 mm

 Quartz

PRECIO   
\$1,800



REF. 625B



## STYLE

 Acero/Diamantes

 19 x 23 mm

 Quartz

PRECIO   
\$500



REF. 35 34 13



## MONTRE CHAUMET CHRONOGRAPHE

 Acero

 40 mm

 Automático

PRECIO   
\$3,600



REF. 0000





# Chopard

## GENÈVE

Chopard es una reconocida casa suiza que combina alta relojería y joyería con un enfoque en la elegancia, la innovación y la artesanía. Sus creaciones destacan por la atención al detalle y el uso de materiales de alta calidad.

A lo largo de su trayectoria, la marca ha desarrollado colecciones icónicas que equilibran técnica y estética, consolidando su presencia en el mundo del lujo. Chopard representa refinamiento, creatividad y excelencia dentro del universo relojero.

# Chopard

GENÈVE



Oro



44 mm



Automático

PRECIO



\$19,000

REF.

161276-5001



OBARRIO

## MILLE MIGLIA



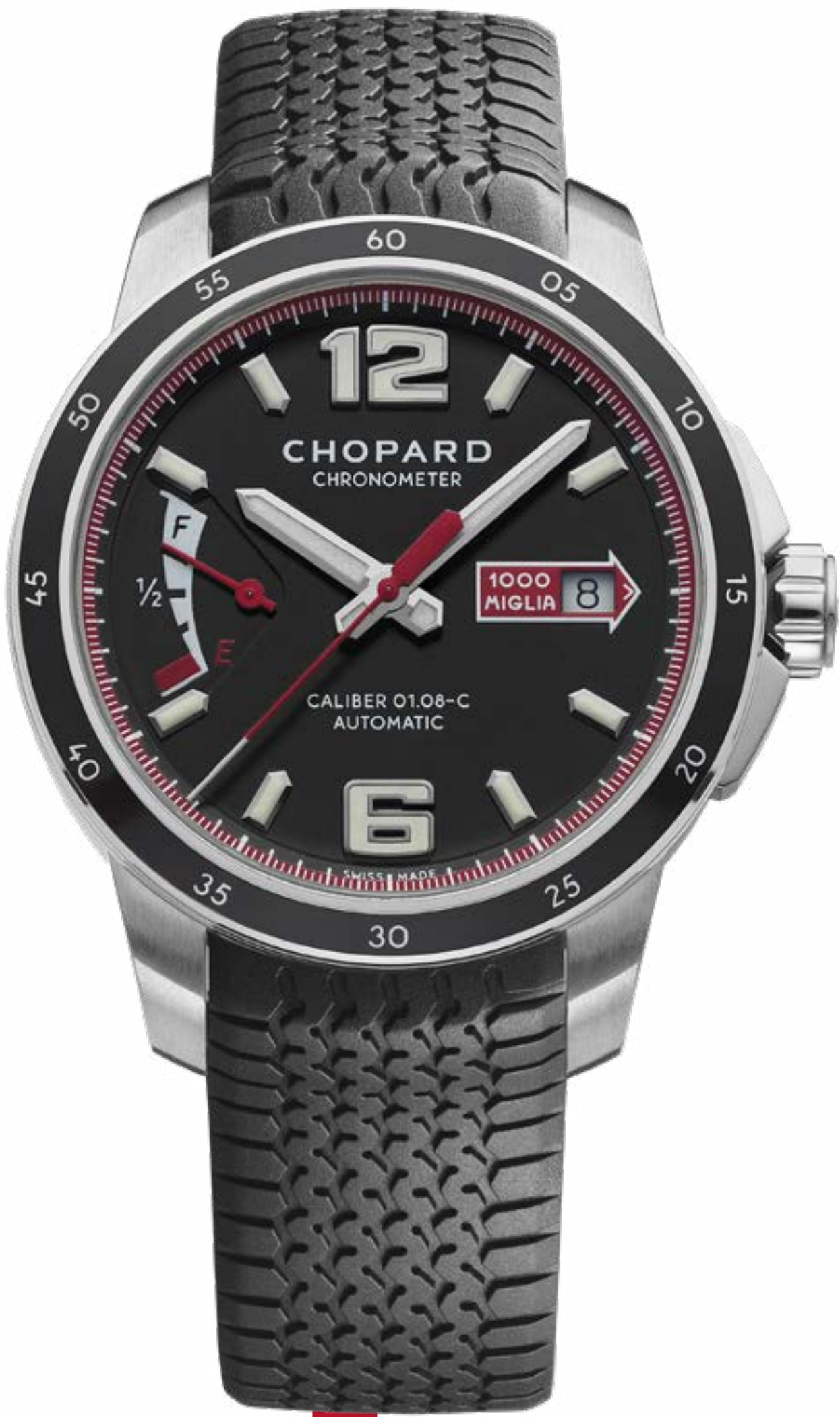

*Chopard*  
GENÈVE

# MILLE MIGLIA GTS



OBARRIO



CAJA



PAPELES



**POWER CONTROL**  
ACERO

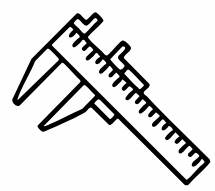

43 mm

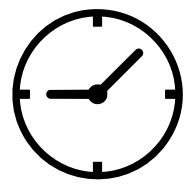

AUTOMÁTICO

**PRECIO**   
\$4,800

REF. 168566-3001



*Chopard*  
GENÈVE

## HAPPY DIAMOND

ORO/DIAMANTES

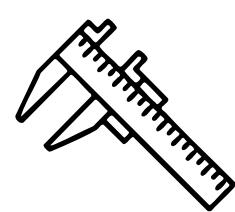

25 mm

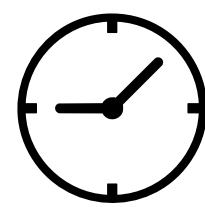

QUARTZ

PRECIO 

\$4,800

REF.

20/5605

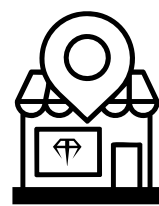

OBARRIO

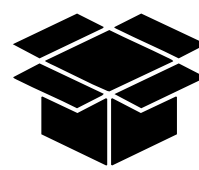

CAJA

## GRAN TURISMO

XL

- Acero
- 44 Mm
- Automático

PRECIO   
\$4,500



REF. 8997

## SUPERFAST

- Acero
- 44 mm
- Automático

PRECIO   
\$5,500



REF. 8542

## GRAN TURISMO

XL

- Acero
- 44 mm
- Automático

PRECIO   
\$3,500



REF. 8997

## GRAND PRIX DE MÓNACO

- Acero
- 42.5 mm
- Automático

PRECIO   
\$3,800



REF. 168992-3031

## MIGLIA CHRONOGRAPH

- Oro
- 39 mm
- Automático

PRECIO   
\$16,100



REF. 1274

**IMPERIALE**  
CHRONO

- Acero
- 38 mm
- Automático

PRECIO   
\$2,500



REF. 8219

**MILLE**  
MIGLIA

- Acero
- 38 mm
- Automático

PRECIO   
\$5,000



REF. 8588

**IMPERIALE**  
CHRONO

- Acero
- 37 mm
- Automático

PRECIO   
\$3,000



REF. 8219

**IMPERIALE**  
CHRONO

- Acero
- 40 mm
- Automático

PRECIO   
\$5,500



REF. 8549

**HAPPY SPORT**

- Acero
- 38 mm
- Quartz

PRECIO   
\$4,800



REF. 8347

**CHOPARD**  
CHOPARD LUNA D'ORO

- Oro Amarillo
- 34 mm
- Quartz

PRECIO   
\$3,875



REF. 1086

### HAPPY SPORT

Acero / Oro Rosa

36 mm

Quartz

PRECIO \$7,000



OBARRIO



REF. 8475

### HAPPY SPORT

Acero

36 mm

Quartz

PRECIO \$4,500



OBARRIO



CAJA



PAPELES



REF. 8475

### HAPPY SPORT

Acero

42 mm

Quartz

PRECIO \$4,000



OBARRIO



REF. 288525-3002

### HAPPY BEACH DIAMOND BLUE

Acero

38 mm

Quartz

PRECIO \$3,200



OBARRIO



REF. 8542

### HAPPY SPORT

Acero

38 mm

Quartz

PRECIO \$2,000



OBARRIO



REF. 8347

### HAPPY SPORT

Acero

42 mm

Quartz

PRECIO \$4,500





OBARRIO



REF. 288499-3008

## GRAN TURISMO

XL

-  Acero
-  44 mm
-  Automático

PRECIO   
\$3,500

-  OBARRIO
-  CAJA
-  PAPELES





REF. 8997



## MILLE MIGLIA

GRAN TURISMO

-  Acero
-  44 mm
-  Automático

PRECIO   
\$3,800



-  OBARRIO



REF. 168997



## MIGLIA

-  Acero
-  40 mm
-  Automático

PRECIO   
\$2,600

-  OBARRIO



REF. 8955



# CONCORD

Concord es una casa relojera suiza reconocida por su enfoque en la innovación y el diseño contemporáneo dentro del segmento de lujo. Sus creaciones se distinguen por líneas modernas y una marcada identidad estética.

A lo largo de su historia, la marca ha explorado conceptos audaces que rompen con lo tradicional. Concord representa modernidad y evolución en el diseño relojero.



# CONCORD

## CONCORD MARINER

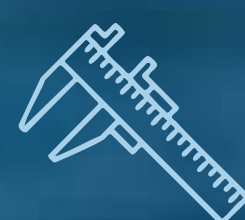

38 mm



AUTOMÁTICO

ACERO  
PRECIO:

PRECIO   
\$950



OBARRIO

REF.

14H71891



# CORUM



Concord es una casa relojera suiza reconocida por su enfoque en la innovación y el diseño contemporáneo dentro del segmento de lujo. Sus creaciones se distinguen por líneas modernas y una marcada identidad estética.

A lo largo de su historia, la marca ha explorado conceptos audaces que rompen con lo tradicional. Concord representa modernidad y evolución en el diseño relojero.

AARON  JOYEROS

### ADMIRAL'S CUP



-  Oro Rosa
-  44 mm
-  Automático

**PRECIO**   
\$12,000



CDE

REF. 753 812

### VINTAGE



-  Oro / Cuero
-  24 mm
-  Quartz

**PRECIO**   
\$4,000



OBARRIO





PAPELES

REF. 0000

### ADMIRAL'S CUP

"BISEL/CORONA ORO ROSA"



-  Acero / Oro
-  48 mm
-  Automático

**PRECIO**   
\$5,500





OBARRIO

REF. A690/04312

### ADMIRAL'S CUP



-  Acero
-  41 mm
-  Automático

**PRECIO**   
\$2,500



OBARRIO

REF. 82.833.20



  
DEVON

Devon ha fusionado ingeniería de alto nivel con una estética disruptiva. Devon representa vanguardia, innovación y una visión tecnológica del tiempo. Es una innovadora firma estadounidense que ha redefinido la relojería mediante el uso de tecnología avanzada y diseño futurista. Sus relojes destacan por sistemas de correas motorizadas y mecanismos electrónicos únicos, alejándose de la relojería tradicional.

AARON  JOYEROS

# TREAD 2 REDRUM



Acero

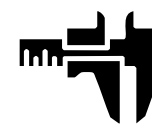

44.2 x 41.7 mm

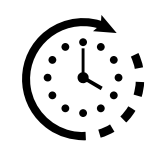

Quartz

PRECIO 

\$6,000



OBARRIO



CAJA

REF.

M0064

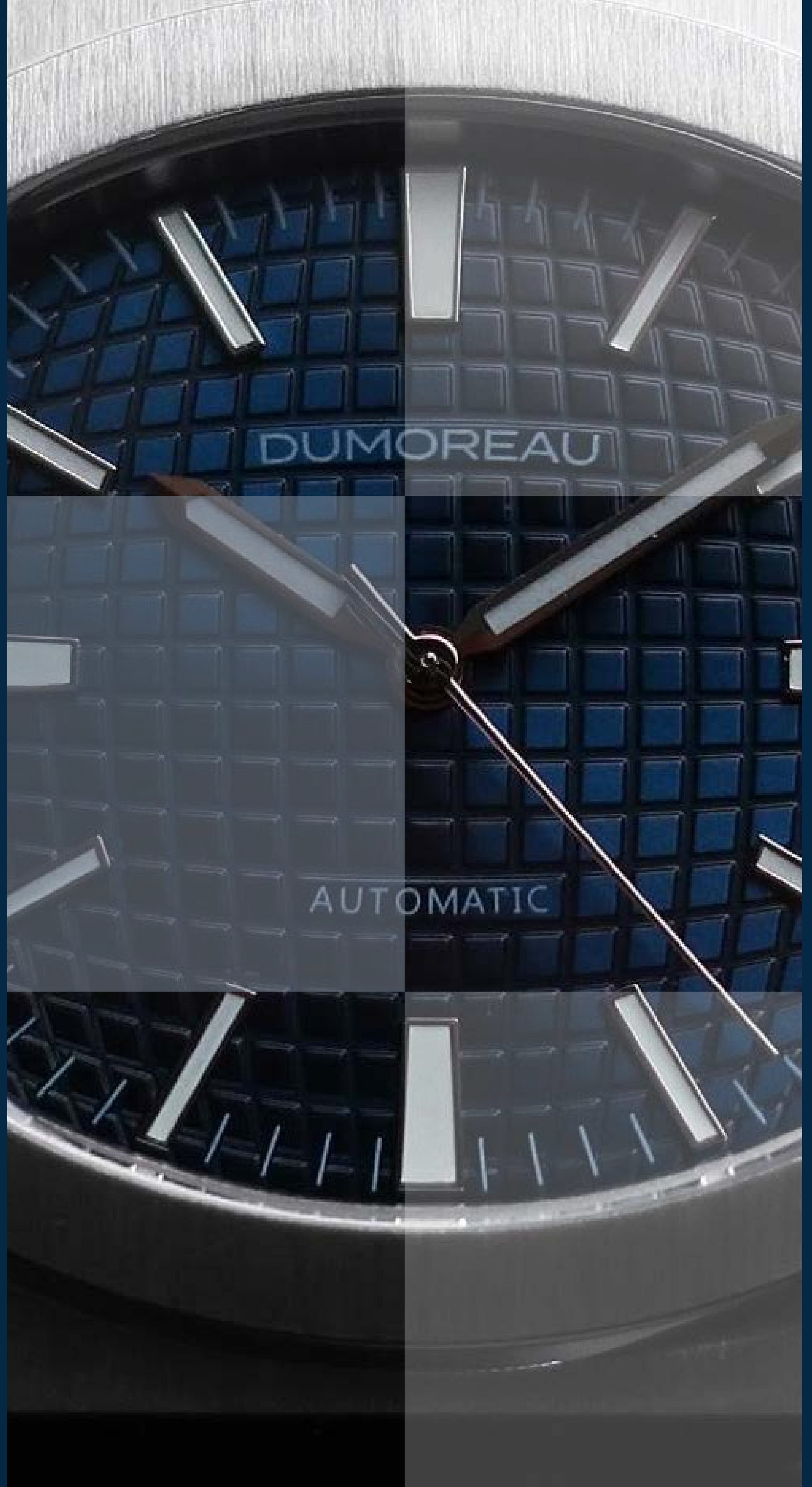

# DUMOREAU

Devon ha fusionado ingeniería de alto nivel con una estética disruptiva. Devon representa vanguardia, innovación y una visión tecnológica del tiempo. Es una innovadora firma estadounidense que ha redefinido la relojería mediante el uso de tecnología avanzada y diseño futurista. Sus relojes destacan por sistemas de correas motorizadas y mecanismos electrónicos únicos, alejándose de la relojería tradicional.

# DUMOREAU



 Acero

 38.6 mm

 Automático

PRECIO 

\$700



OBARRIO

REF. DM-01



⌘  
EBEL

La casa Ebel se ha caracterizado por crear piezas que priorizan el detalle y la comodidad en la muñeca. Ebel representa sofisticación discreta y tradición dentro de la relojería suiza. Conocida por su estilo elegante y equilibrado, donde el diseño y la precisión se combinan de forma armoniosa. Sus relojes destacan por líneas refinadas y una estética atemporal que ha definido su identidad a lo largo de los años.

AARON ⌘ JOYEROS

# SPORT WAVE



ACERO

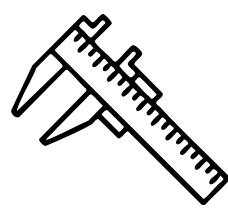

28 mm

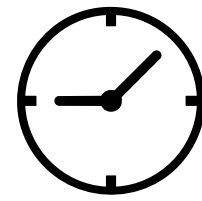

QUARTZ

PRECIO   
\$750

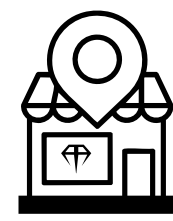

OBARRIO

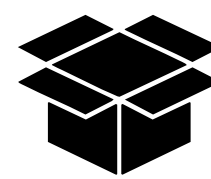

CAJA

REF. E9955K41

## SPORT WAVE

- Acero
- 36 mm
- Quartz

PRECIO \$900



OBARRIO



REF. E9087622

## CLASSIC WAVE

- Oro Amarillo
- 23 mm
- Quartz

PRECIO \$13,300



CDE



REF. 888901

## DRESSWAVE

- Acero y Oro
- 24 mm
- Quartz

PRECIO \$700



OBARRIO



REF. E6157912

## SPORT WAVE

- Acero
- 26 mm
- Quartz

PRECIO \$1,200



OBARRIO



REF. 12607794

## DRESS WAVE

- Acero
- 35 mm
- Quartz

PRECIO \$750



OBARRIO



PAPELES



REF. 98501259

## SPORT WAVE CLASSIC

- Acero / Oro Ama
- 27 mm
- Quartz

PRECIO \$800



OBARRIO



REF. E 6187631

## SPORT WAVE

- Acero
- 36 mm
- Quartz

PRECIO   
\$900



OBARRIO



REF. E6187631

## EBEL

- Acero / Oro
- 34 mm
- Automático

PRECIO   
\$1,500



OBARRIO



REF. W522084

## LADY SPORT

- Acero / Oro
- 27 mm
- Quartz

PRECIO   
\$900



OBARRIO



CAJA



REF. EBL-010

## LADY

- Acero / Oro
- 23 mm
- Automático

PRECIO   
\$1,300



OBARRIO



REF. 1057902

## SPORTWAVE

- Acero
- 36 mm
- Automático

PRECIO   
\$400



OBARRIO



REF. E6120531

## E-TYPE

- Acero
- 36 mm
- Quartz

PRECIO   
\$1,000



OBARRIO



REF. E9187C41





  
**EDOX**

Reconocida por su enfoque en la precisión y la resistencia, especialmente en relojes deportivos y de buceo. Sus creaciones combinan ingeniería robusta con un diseño funcional, orientado al rendimiento en condiciones exigentes.

A lo largo de su trayectoria, la marca ha desarrollado modelos fiables y técnicos, consolidando su reputación en la relojería deportiva. Edox representa durabilidad, exactitud y espíritu aventurero.

**AARON**  **JOYEROS**

## EDOX

-  Acero
-  46 mm
-  Quartz

PRECIO   
\$900



OBARRIO



CAJA



REF. 10021 3 NIN



**F**  
**FENDI**

Fendi combina la elegancia italiana con la precisión suiza, creando relojes que destacan por su diseño sofisticado y moderno. Sus piezas priorizan la estética, los detalles de moda y materiales de alta calidad, posicionándose como accesorios de lujo más que relojes técnicos.

## RUN AWAY

-  Acero
-  36 mm
-  Quartz

PRECIO   
\$500



OBARRIO



REF. FOW807A5UGF0QA1

## RUN AWAY

-  Acero
-  36 mm
-  Quartz

PRECIO   
\$340



OBARRIO



REF. F136031573T01





## FREDERIQUE CONSTANT GENEVE

Frederique Constant es una reconocida casa suiza que se distingue por ofrecer alta relojería accesible, combinando tradición, elegancia y manufactura propia. Sus diseños reflejan un estilo clásico y refinado, con un fuerte enfoque en la precisión y la calidad.

A lo largo de su trayectoria, la marca ha impulsado la innovación con calibres propios y complicaciones bien ejecutadas. Frederique Constant representa equilibrio, accesibilidad y excelencia dentro de la relojería suiza contemporánea.



FREDERIQUE CONSTANT  
GENEVE



# CLASSICS



-  Acero
-  42 mm
-  Automático

PRECIO   
\$850



OBARRIO



**FREDERIQUE CONSTANT**



-  Acero
-  31 mm
-  Quartz

**PRECIO**   
\$800

REF. FC-220X2ER22



## GP GIRARD-PERREGAUX

Girard-Perregaux es una manufactura suiza fundada en 1791, reconocida por su tradición, innovación y excelencia en la alta relojería. Destaca por sus movimientos propios y por el icónico Tourbillon de Tres Puentes de Oro, símbolo de su fusión entre ingeniería y elegancia atemporal.

## GYROMATIC



 Oro

 34 mm

 Automático

PRECIO   
\$3,500



OBARRIO

REF. 352





# GRAHAM

//// //// //// LONDON

Distintiva firma relojera suiza conocida por su fuerte carácter técnico y diseño audaz. Sus relojes destacan por elementos únicos como el gatillo lateral del cronógrafo, inspirado en la instrumentación aeronáutica y militar.

A lo largo de su evolución, la marca ha mantenido un enfoque en la innovación y la funcionalidad, creando piezas con gran presencia y personalidad. Graham representa ingeniería, originalidad y espíritu deportivo en la relojería contemporánea.

**CHRONOFIGHTER**  
OVERSIZE SAHARA

-  Acero
-  46 mm
-  Automático



**PRECIO**   
\$3,000

-  OBARRIO
-  CAJA

REF. 2CCAU.B02A.T13N



**CHRONOFIGHTER**  
OVERSIZE

-  Acero
-  47 mm
-  Automático



**PRECIO**   
\$3,000

-  OBARRIO
-  CAJA
-  PAPELES

REF. 20VDIVAZ.B02A.K10B



**CHRONOFIGHTER**  
OVERSIZE

-  Acero
-  47 mm
-  Automático

**PRECIO**   
\$3,800

-  OBARRIO

REF. OR-20VBV-1





GUCCI



Gucci es una influyente casa de lujo que ha extendido su creatividad al mundo de la relojería, destacándose por su enfoque en el diseño y la expresión estética. Sus relojes reflejan una identidad audaz y contemporánea, combinando moda, innovación y detalles distintivos.

A lo largo del tiempo, la marca ha desarrollado piezas que priorizan el estilo sin dejar de lado la calidad y la precisión. Gucci representa modernidad, tendencia y una visión creativa dentro del universo relojero.

AARON  JOYEROS

GUCCI



- Acero
- 38 mm
- Automático

PRECIO \$1,000

# MARKETS



REF

136.2



OBARRIO

AARON JOYEROS



★  
HAMILTON

Hamilton es una marca histórica de la relojería reconocida por combinar la precisión suiza con una fuerte herencia estadounidense, destacándose por su innovación técnica, diseños versátiles y espíritu aventurero. A lo largo de los años ha ganado prestigio en la aviación, el cine y el ámbito militar, creando relojes que equilibran funcionalidad, elegancia y rendimiento. Sus colecciones reflejan un estilo clásico con detalles contemporáneos, convirtiéndose en una referencia para quienes buscan tradición, calidad y carácter relojero.

AARON  JOYEROS

HAMILTON

ÍNDICE

# JAZZ MASTER

REF. H895450



-  Acero
-  42 mm
-  Automático



PRECIO  \$850



AARON  JOYEROS





HARRY WINSTON

Harry Winston es una prestigiosa casa de lujo reconocida por su excelencia en alta joyería y su incursión en la alta relojería con piezas de gran sofisticación. Sus creaciones destacan por la integración de complicaciones técnicas y el uso excepcional de diamantes y gemas.

AARON  JOYEROS



HARRY WINSTON

PROXIMAMENTE



ORO ROSA

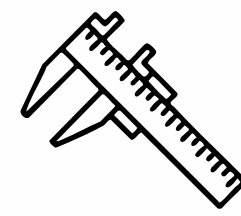

48 mm

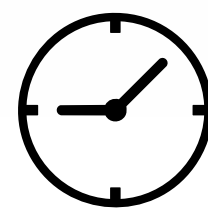

AUTOMÁTICO

PRECIO   
\$120,000

# TOURBILLON GLISSIERE



REF. 350-MATRL

PRECIO RETAIL:  
\$350,000

CON MANTENIMIENTO DE AGENCIA

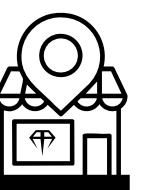

OBARRIO



# HUBLOT

Hublot es una innovadora manufactura suiza reconocida por su filosofía de "fusión", combinando materiales no convencionales como cerámica, carbono y caucho con la alta relojería tradicional. Sus diseños audaces y contemporáneos han redefinido el concepto de lujo deportivo.

A lo largo de su evolución, la marca ha destacado por su enfoque disruptivo y tecnológico, creando piezas de gran impacto visual y técnico. Hublot representa vanguardia, innovación y una nueva forma de entender la relojería de lujo.

**H HUBLLOT**



# KING POWER

## UEFA EURO 2012

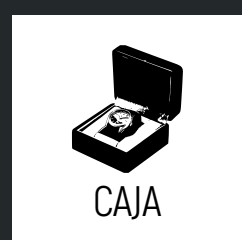

CAJA



OBARRIO



Acero



48 mm



Automático

PRECIO 

\$13,500



REF. 716.NM.1129.RX.EURO12

AARON  JOYEROS

H HUBLOT

# KING POWER

## ÚNICO



OBARRIO

ORO ROSA



48 mm



AUTOMÁTICO

PRECIO 

\$15,000



REF.

701.OQ.0180.RX



AARON  JOYEROS

## BIG BANG



- Acero
- 44 mm
- Automático

PRECIO \$7,500



OBARRIO

REF. 301.SX.130.RX

## KING POWER

ÚNICO



- Titanio/Diamantes
- 48 mm
- Automático

PRECIO \$20,000



OBARRIO



PAPELES

REF. 701.NX.0170.RX.1740

## BIG BANG

FERRARI



- Titanio
- 45 mm
- Automático

PRECIO \$15,500



OBARRIO

REF. 401.NQ.0123.VR

## KING POWER

SAINT BARTH



- Cerámica
- 48 mm
- Automático

PRECIO \$15,000



OBARRIO

REF. HUB4200

## BIG BANG

RED



- Cerámica
- 44 mm
- Automático

PRECIO \$9,500



CDE

REF. 301.CI.1130.GR.ABR10

## BIG BANG



- Carbono
- 45 mm
- Automático

PRECIO \$14,000



OBARRIO



CAJA



PAPELES

REF. 411.YT.1110.NR.IT115

## BIG BANG

Titanio/Diamantes

45 mm

Automático

PRECIO   
\$12,500



OBARRIO



REF. 4j01.CX.0123.VR

## BIG BANG

Cerámica

44 mm

Automático

PRECIO   
\$9,000



OBARRIO



CAJA



PAPELES



REF. 301.CT.130.RX

## BIG BANG KING POWER

Oro Rosa

48 mm

Automático

PRECIO   
\$18,000



OBARRIO



CAJA



PAPELES



REF. 322.PX.100.RX

## BIG BANG BI-RETROGRADE

"KING ORO"

Cerámica/Oro Rosa

45 mm

Automático

PRECIO   
\$24,200



CDE



REF. 413.OM.1128.RX

## KING POWER F1 ABU DHABI

"LIMITED EDITION"

Fibra de Carbón

48 mm

Automático

PRECIO   
\$10,000



OBARRIO



CAJA



REF. 719.QM.1729.NR.FAD11

## BIG BANG CHRONOGRAPH

Oro Rosa

44 mm

Automático

PRECIO   
\$17,500



OBARRIO



REF. 301.PM.1780.RX

## BIG BANG JEANS

- Acero
- 44 mm
- Automático

PRECIO   
\$9,800



OBARRIO



REF. 301.SX.2710.NR.JEANS

## BIG BANG

- Acero
- 44 mm
- Automático

PRECIO   
\$8,500



OBARRIO



REF. 301.CI.2770.NR

## MDN GENEVE

- Oro Amarillo
- 36 mm
- Quartz

PRECIO   
\$6,500



OBARRIO



CAJA



PAPELES



REF. 1512.100.3

## MDN TEDDY BEAR

- Acero
- 26 mm
- Quartz

PRECIO   
\$2,000



OBARRIO



CAJA



PAPELES



REF. 1392.999.3

## BIG BANG BLACK DIAL

- Cerámica
- 44 mm
- Automático

PRECIO   
\$6,800



OBARRIO



REF. 301.CM.130.RX

## BIG BANG

- Acero
- 44 mm
- Automático

PRECIO   
\$8,000



OBARRIO



CAJA





PAPELES



REF. 301.SM.1770.RX

## BIG BANG KING POWER

-  Acero
-  44 mm
-  Automático

PRECIO   
\$9,500



OBARRIO



REF. 701.CI.1123.GR

## BIG BANG

-  Acero
-  38 mm
-  Quartz

PRECIO   
\$7,500





OBARRIO



REF. 361.SX.7170.LR.1204

## BIG BANG KING POWER F1

-  Fibra de Carbono
-  48 mm
-  Automático

PRECIO   
\$11,000



OBARRIO



CAJA





PAPELES



REF. 703.QM.1129.HR.FIL11

## BIG BANG KING POWER F1

-  Oro Rosa
-  48 mm
-  Automático

PRECIO   
\$21,000



OBARRIO



CAJA





PAPELES



REF. 703.OM.1138.NR.FM010

## BIG BANG

-  Oro Rosa/Titanio
-  45 mm
-  Automático

PRECIO   
\$19.500



OBARRIO





CAJA



REF. 614.OX.1180.RX

## BIG BANG

-  Oro Rosa
-  41 mm
-  Automático

PRECIO   
\$18,000



OBARRIO



REF. 341.PT.5010.LR.1104

## CLASSIC FUSION

- Acero
- 42 mm
- Automático

PRECIO   
\$6,000

-  OBARRIO
-  CAJA
-  PAPELES



REF. 542.NX.1270.RX

## CLASSIC FUSION

- Titanio
- 45 mm
- Automático

PRECIO   
\$5,700

-  OBARRIO



REF. 511.NX.1170.LR

## BIG BANG

- Acero
- 44 mm
- Automático

PRECIO   
\$7,500

-  OBARRIO



REF. 301SX.1170.RX

## CLASSIC FUSION

- Titanio
- 42 mm
- Automático

PRECIO   
\$6,000

-  OBARRIO



REF. 542.NX.8970.RX



# IWC

## SCHAFFHAUSEN

IWC Schaffhausen es una reconocida manufactura suiza que destaca por su ingeniería de precisión y diseño funcional con influencia técnica. Sus relojes, especialmente en líneas como Pilot's Watches y Portugieser, reflejan un enfoque claro en la legibilidad, la robustez y la elegancia.

A lo largo de su historia, la marca ha combinado tradición relojera con innovación mecánica, consolidándose como referente en relojería técnica. IWC representa precisión, fiabilidad y sofisticación en la alta relojería.

IWC  
SCHAFFHAUSEN



REF. IW328202

REF.

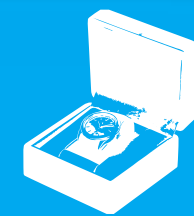

CAJA



PAPELES



OBARRIO

"NUEVO A ESTRENAR"

# AVIADOR

## MARK XX



Acero



40 mm



Automático

PRECIO





\$5,000

## INGENIEUR



REF. IW322504

-  Cerámica
-  46 mm
-  Automático

PRECIO   
\$5,500





OBARRIO

## AQUATIMER



REF. IW376709

-  Acero
-  46.6 mm
-  Automático

PRECIO   
\$4,200





OBARRIO

## AVIADOR



REF. IW50100

-  Acero
-  46.2 mm
-  Automático

PRECIO   
\$7,000



OBARRIO



CAJA





PAPELES

## PORTUGIESER YACHT CLUB



REF. IW390503

-  Acero
-  44 mm
-  Automático

PRECIO   
\$7,800





OBARRIO

## AQUATIMER EDICIÓN GALÁPAGOS

"CHARLES DARWING"



REF. IW376705

-  Acero
-  44 mm
-  Automático

PRECIO   
\$4,000



OBARRIO



# JAEGER-LECOULTRE

Jaeger-LeCoultre es una histórica manufactura suiza reconocida por su excelencia técnica, innovación y dominio en la creación de calibres propios. Sus relojes, como el icónico Reverso, reflejan una perfecta fusión entre ingeniería y elegancia atemporal.

A lo largo de su trayectoria, la marca ha desarrollado numerosas complicaciones y avances en la relojería. Jaeger-LeCoultre representa tradición, precisión y maestría dentro de la alta relojería suiza.

AARON  JOYEROS

# JAEGER-LECOULTRE

## MASTER CONTROL

ORO ROSA

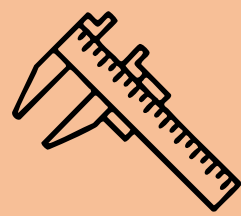

39 mm

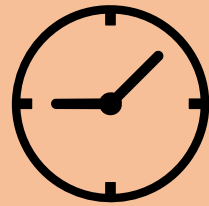

AUTOMÁTICO

PRECIO   
\$16,000



REF. 147.2.41.S

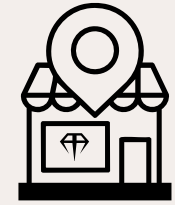

OBARRIO



**MASTER  
CALENDAR**

- Oro Rosa
- 39 mm
- Automático

PRECIO   
\$14,000



OBARRIO



REF. 176.2.12.S

**RENDEZ-VOUS**

- Acero
- 34 mm
- Automático

PRECIO   
\$7,000



OBARRIO



REF. 344.8.37







# LONGINES

Longines es una histórica casa suiza destacada por su elegancia, precisión y tradición relojera. Sus diseños reflejan un estilo clásico y atemporal que ha perdurado a lo largo del tiempo.

Longines representa fiabilidad, refinamiento y herencia dentro de la relojería suiza.

AARON  JOYEROS

## CONQUEST

-  Acero
-  44.5 mm
-  Automático

PRECIO   
\$2,000





OBARRIO



REF. L3.697.4

## VINTAGE

-  Oro Amarillo
-  24 mm
-  Automático

PRECIO   
\$9,400



CDE



CAJA





PAPELES



REF. 26310R.00

## LEGEND DIVER

-  Acero
-  42 mm
-  Automático

PRECIO   
\$2,200



OBARRIO



REF. L3.774.4.50.9

## LONGINES

-  Oro Chapado
-  26.5 mm
-  Quartz

PRECIO   
\$800





OBARRIO



REF. 118209

## SAINT-IMIER

-  Oro
-  36.8 mm
-  Automático

PRECIO   
\$5,600





OBARRIO



REF. L.989.2

## MASTER COLLECTION

"Pulso Aftermarket"

-  Acero
-  42 mm
-  Automático

PRECIO   
\$1,600





OBARRIO



REF. L26664783

## EVIDENZA

-  Acero
-  38.75 mm
-  Automático

**PRECIO**   
\$1,500



REF. L2.642.4.51.6





**MONT  
BLANC** 

Montblanc es una distinguida casa de lujo que ha incursionado en la alta relojería combinando precisión suiza con diseño elegante y contemporáneo. Sus relojes reflejan un equilibrio entre tradición, innovación y estética refinada.

Montblanc representa sofisticación, funcionalidad y una visión moderna dentro del universo relojero.

AARON  JOYEROS

MONT  
BLANC

# TIMEWALKER



ACERO



43 mm



AUTOMÁTICO

PRECIO



\$2,200



REF.

7069



OBARRIO

AARON  JOYEROS

## PRINCESS GRACE DE MÓNACO



-  Acero
-  34 mm
-  Quartz

PRECIO   
\$1,500



REF. 106884

## TIMEWALKER



-  Acero
-  39 mm
-  Automático

PRECIO   
\$1,800



REF. 7308

## MONTBLANC



-  Acero
-  41 mm
-  Automático

PRECIO   
\$3,500



REF. 7383

## TIMEWALKER



-  Acero
-  42 mm
-  Automático

PRECIO   
\$1,200



REF. 7070

## TIMEWALKER

-  Acero
-  42 mm
-  Automático

PRECIO   
\$1,500



REF. 4810

## STAR



-  Acero
-  40 mm
-  Quartz

PRECIO   
\$1,400



REF. MB104182

## TIMEWALKER OROLOGIO

-  Acero
-  43 mm
-  Automático

PRECIO   
\$1,600





OBARRIO



REF. 0969

## MEINSTERSTUCK

-  Acero
-  42 mm
-  Automático

PRECIO   
\$1,500



OBARRIO





CAJA



REF. 7070

## MEINSTERSTUCK

-  Acero
-  43 mm
-  Automático

PRECIO   
\$2,000





OBARRIO



REF. 7141

## STAR LEGACY

-  Acero
-  42 mm
-  Automático

PRECIO   
\$1,500



OBARRIO



CAJA





PAPELES



REF. 119956

## TIMEWALKER GMT

-  Acero
-  42 mm
-  Automático

PRECIO   
\$2,000



OBARRIO



REF. 7081

## STUCK

-  Acero
-  36 mm
-  Quartz

PRECIO   
\$1,200



OBARRIO



REF. 7038

## MONTBLANC

- Acero
- 41 mm
- Automático

PRECIO   
\$1,500



OBARRIO



REF. 4810

## STAR

- Acero
- 42 mm
- Automático

PRECIO   
\$2,500



OBARRIO



REF. 110642

## MONTBLANC

1858

- Acero
- 42 mm
- Automático

PRECIO   
\$2,200



OBARRIO



CAJA



PAPELES



REF. 1858

## SPORT

- Acero
- 41 mm
- Automático

PRECIO   
\$1,500



OBARRIO



REF. 7034



## MAURICE LACROIX

Manufacture Horlogère Suisse

Maurice Lacroix es una casa suiza que destaca por su enfoque en el diseño contemporáneo y la innovación accesible dentro de la relojería. Sus creaciones combinan precisión, estética moderna y un fuerte carácter visual.

Maurice Lacroix representa creatividad, dinamismo y una propuesta actual en la relojería suiza.



ORO AMARILLO

 46 mm

 AUTOMÁTICO

PRECIO   
\$19,000

 OBARRIO

**MASTERPIECE**

REF.  MP7281





# MASTERPIECE

ORO AMARILLO 18K



40 mm

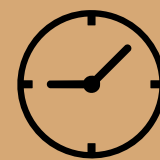

AUTOMÁTICO

PRECIO 

\$17,000



OBARRIO

REF.

MP6388



# Ω OMEGA

Omega es una prestigiosa marca suiza de relojería fundada en 1848, reconocida por su precisión, innovación y fuerte legado histórico. Es famosa por hitos como el Apollo 11 Moon Landing, donde su modelo Speedmaster fue el primer reloj en la Luna, y por ser cronómetro oficial de los Juegos Olímpicos.

Hoy, Omega representa lujo, tecnología avanzada y diseño icónico dentro de la alta relojería.

Ω  
OMEGA

# SEAMASTER

PLANET OCEAN 600M



Titanio



42 mm



Automático

PRECIO



\$5,600



OBARRIO



CAJA



PAPELES

AARON JOYEROS

REF. 232.90.42.21.03.001

# SEAMASTER

DIVER 300M



Acero



41.5 mm



Automático

PRECIO



\$3,500



OBARRIO

REF. 213.30.42.40.01.001



45.5 mm



AUTOMÁTICO



OBARRIO

# SEAMASTER

PRECIO   
\$8,000

TITANIO

REF. 215.90.46.51.99.001



CAJA



PAPELES



SEAMASTER

SPEEDMASTER

CONSTELLATION

DE VILLE

DYNAMIC

## SEAMASTER PLANET OCEAN

"PANAMA CANAL"

- Acero
- 45.5 mm
- Automático

PRECIO   
\$6,000



OBARRIO



REF. 232.30.46.21.01.005



## SEAMASTER PLANET OCEAN

- Cerámica
- 45.5 mm
- Automático

PRECIO   
\$8,500



OBARRIO



REF. 215.92.22.01.004



## SEAMASTER 300

- Acero
- 45.5 mm
- Automático

PRECIO   
\$5,800



OBARRIO





REF. 234.30.41.21.03.001



SEAMASTER	SPEEDMASTER	CONSTELLATION	DE VILLE	DYNAMIC
-----------	-------------	---------------	----------	---------

## SEAMASTER AQUA TERRA

-  Acero
-  43 mm
-  Automático

PRECIO   
\$4,500



CDE



REF. 231.10.44.50.02.001

## SEAMASTER DYNAMIC

"BISEL ORO"

-  Acero
-  34 mm
-  Quartz

PRECIO   
\$1,000





OBARRIO



REF. 196.0301 396.0993

## SEAMASTER

-  Quartz
-  36 mm
-  Quartz

PRECIO   
\$2,000





OBARRIO



REF. 2561.80.00

## SEAMASTER 300M

-  Acero
-  36 mm
-  Automático

PRECIO   
\$2,600



OBARRIO



REF. 22228000

## SEAMASTER

-  Acero
-  36 mm
-  Quartz

PRECIO   
\$2,000



OBARRIO



REF. 2561.80.00

## SEAMASTER

-  Acero
-  36 mm
-  Quartz

PRECIO   
\$2,000





OBARRIO



REF. 2561.80.00

SEAMASTER	SPEEDMASTER	CONSTELLATION	DE VILLE	DYNAMIC
-----------	-------------	---------------	----------	---------

## SPEEDMASTER MOONPHASE

-  Acero
-  44.2 mm
-  Automático

PRECIO   
\$8,500





OBARRIO



REF. 304.33.44.52.03.001

## SPEEDMASTER

-  Cerámica/Nato
-  42.2 mm
-  Automático

PRECIO   
\$8,500





OBARRIO



REF. 311.92.44.51.01.007



## SPEEDMASTER

-  Acero
-  39 mm
-  Automático

PRECIO   
\$3,000



OBARRIO



REF. 3520.50.00

SEAMASTER

SPEEDMASTER

CONSTELLATION

DE VILLE

DYNAMIC



# CONSTELLATION

Acero 41 mm Automático

PRECIO \$5,500



REF. 131334122106001

SEAMASTER      SPEEDMASTER      CONSTELLATION      DE VILLE      DYNAMIC

## CONSTELLATION

Acero / Oro Rosa

35 mm

Automático

PRECIO   
\$6,500

OBARRIO    CAJA    PAPELES



REF. 123.20.35.20.63.001

## CONSTELLATION BICOLOR

Acero y Oro

38 mm

Automático

PRECIO   
\$8,000

OBARRIO    CAJA    PAPELES



REF. 123.20.38.21.03.001

## CONSTELLATION BICOLOR

Acero y Oro

34 mm

Quartz

PRECIO   
\$2,500

OBARRIO



REF. 55296372

## CONSTELLATION MOTHER OF PEARL

Acero y Oro

24 mm

Quartz

PRECIO   
\$1,800

CDE



REF. 795.1203

## CONSTELLATION

Acero / Oro

29 mm

Automático

PRECIO   
\$9,800

OBARRIO



REF. 131.20.29.20.05.002

## CONSTELLATION

Acero / Oro

35.5 mm

Quartz

PRECIO   
\$2,800

OBARRIO



REF. 1302.30.00

SEAMASTER	SPEEDMASTER	CONSTELLATION	DE VILLE	DYNAMIC
-----------	-------------	---------------	----------	---------

## CONSTELLATION QUADRA

"DIAL MADRE PERLA"

-  Acero
-  24 X 19.3 mm
-  Quartz

PRECIO   
\$1,400



OBARRIO



REF. 1521.7100

## CONSTELLATION

-  Acero
-  27 mm
-  Quartz

PRECIO   
\$2,500



OBARRIO



CAJA





PAPELES



REF. 123.10.27.60.02.002

## CONSTELLATION QUADRA DIAMOND

-  Acero / Diamante
-  19 mm
-  Quartz

PRECIO   
\$2,000



OBARRIO



REF. 1528.76.00

## CONSTELLATION QUADRA DIAMOND

-  Acero
-  19 mm
-  Quartz

PRECIO   
\$1,200



OBARRIO



REF. 1528.76.00

SEAMASTER      SPEEDMASTER      CONSTELLATION      DE VILLE      DYNAMIC

## DEVILLE VINTAGE

"BISEL DE DIAMANTES"

 Oro Blanco

 25.4 mm

 Quartz

PRECIO   
\$8,000



OBARRIO



REF. VINTAGE

## DE VILLE

 Acero

 41 mm

 Automático

PRECIO   
\$3,500



OBARRIO





CAJA



REF. 424.10.37.20.03.001

## DE VILLE PRESTIGE

 Acero

 39.5 mm

 Automático

PRECIO   
\$3,500



OBARRIO



CAJA



REF. 424.13.40.20.06.002

## DE VILLE

 Acero / Oro Ama.

 36.8 mm

 Automático

PRECIO   
\$4,000



OBARRIO



REF. 424.20.37.20.02.001

## DE VILLE

 Oro Amarillo

 31 mm

 Quartz

PRECIO   
\$4,000



OBARRIO



REF. VINTAGE

## DE VILLE

"UFO"

 Acero

 40 mm

 Automático

PRECIO   
\$1,200



OBARRIO



REF. 166.094

SEAMASTER

SPEEDMASTER

CONSTELLATION

DE VILLE

DYNAMIC

## DYNAMIC

 Acero

 42 mm

 Automático

PRECIO 

\$1,200



OBARRIO



REF. 136.033





# ORIS

HÖLSTEIN 1904

Oris es una marca suiza independiente fundada en 1904, reconocida por su enfoque en relojes mecánicos accesibles. Especializada exclusivamente en movimientos automáticos.

Oris ha ganado notoriedad por desarrollar calibres propios como la serie Calibre 400 con alta reserva de marcha. La marca mantiene una filosofía de "lujo funcional", priorizando utilidad sobre ostentación.

# BIG CROWN POINTER DAY

ACERO

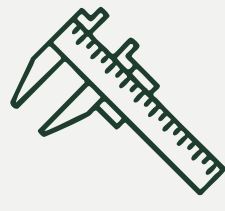

44 mm

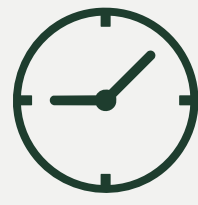

AUTOMÁTICO

PRECIO   
\$1,600

REF. 7629-40



OBARRIO





**REGULATEUR**

**DER MEISTERTAUCHER**

TITANIO



49 mm



AUTOMÁTICO



OBARRIO



CAJA



PAPELES

PRECIO 

\$1,500

REF.

01 649 7610





# PANERAI

Panerai es una distintiva casa de relojería con raíces italianas y desarrollo suizo, reconocida por su diseño robusto y estética inconfundible. Sus relojes, inspirados en instrumentos militares y de buceo, destacan por cajas imponentes y alta legibilidad.

A lo largo de su historia, la marca ha combinado ingeniería técnica con un estilo único. Panerai representa carácter, herencia y presencia dentro de la relojería de lujo.

## FERRARI CRONÓGRAFO

-  Acero
-  45 mm
-  Automático



PRECIO   
\$6,500

-  OBARRIO
-  CAJA
-  PAPELES



REF. FER00004

## FERRARI CRONÓGRAFO

-  Acero
-  45 mm
-  Automático



PRECIO   
\$6,500

-  CDE



REF. FER00005

## MARINA MILITARE

-  Acero
-  47 mm
-  Automático

PRECIO   
\$9,500

-  OBARRIO
-  CAJA
-  PAPELES



REF. PAM673

## RADIOMIR BLACK SEAL

-  Acero
-  45 mm
-  Cuerda Manual



PRECIO   
\$4,200

-  OBARRIO



REF. PAM00183

## LUMINOR BLACK SEAL

-  Acero
-  47 mm
-  Automático

PRECIO   
\$5,500

-  OBARRIO



REF. PAM0514

## LUMINOR

-  Acero
-  44 mm
-  Cuerda Manual



PRECIO   
\$3,900

-  OBARRIO



REF. PAM112

## LUMINOR RATTRAPANTE

-  Acero
-  44 mm
-  Automático

PRECIO   
\$7,300





REF. PAM00213



OBARRIO

## RADIOMIR MILITARE

-  Cerámica
-  47 mm
-  Automático

PRECIO   
\$9,000



REF. PAM00339





OBARRIO



PAPELES

## LUMINOR

-  Acero
-  44 mm
-  Automático

PRECIO   
\$4,400



REF. OP6728



OBARRIO





CAJA



PAPELES

## LUMINOR SUMERSIBLE

-  Acero
-  47 mm
-  Automático

PRECIO   
\$7,000





REF. PAM00305



OBARRIO

## SUBMERSIBLE

-  Acero
-  42 mm
-  Automático

PRECIO   
\$7,500





REF. PAM00959



OBARRIO

## LUMINOR

-  Acero / Caucho
-  47 mm
-  Automático

PRECIO   
\$6,000



REF. PAM372



OBARRIO



CAJA



PAPELES



**CHARRIOL**  
GENEVE

Philippe Charriol es una firma de lujo reconocida por su enfoque distintivo en el diseño, inspirado en formas y trenzados característicos. Sus relojes combinan elegancia, creatividad y una identidad visual única dentro del mundo relojero.

A lo largo de su trayectoria, la marca ha desarrollado piezas con fuerte personalidad estética representando estilo, originalidad y sofisticación contemporánea.

**AARON**  **JOYEROS**

## CHARRIOL

 Acero/Baño de Oro

 33.5 mm

 Quartz

PRECIO 

\$1,000



OBARRIO



REF. 53.98.3797





# PIAGET

Philippe Charriol es una firma de lujo reconocida por su enfoque distintivo en el diseño, inspirado en formas y trenzados característicos. Sus relojes combinan elegancia, creatividad y una identidad visual única dentro del mundo relojero.

A lo largo de su trayectoria, la marca ha desarrollado piezas con fuerte personalidad estética. Philippe Charriol representa estilo, originalidad y sofisticación contemporánea.

## POSSESSION

 Oro Blanco

 28 mm

 Quartz

PRECIO   
\$5,000



OBARRIO



CAJA



PAPELES



REF. 1009275

## ALTIPLANO CLOUS DE PARÍS

 Oro 18 k

 26 mm

 Cuerda Manual

PRECIO   
\$4,000



OBARRIO



REF. 549551

## HABANA

### CUERVOS Y SOBRINOS

 Acero y Oro Ama.

 33 mm

 Cuerda Manual

PRECIO   
\$700



OBARRIO





REF. 26310R.00

## MISS PROTOCOLE

XL

 Bisel/Diamante

 40 x 36 mm

 Quartz

PRECIO   
\$8,500



CDE



REF. P10206

## POLO

 Oro y Diamantes

 34 mm

 Automático

PRECIO   
\$20,000



OBARRIO



REF. 24005 M 501 D

## RECTANGLE

L'ANTIGUA XL

 Oro Rosa

 31 X 46 mm

 Automático

PRECIO   
\$15,200



CDE



REF. PI0076

## TANAGRA

 Oro Amarillo

 24 mm

 Quartz

PRECIO   
\$11,850



CDE



REF. 16033





**RW**  
**RAYMOND WEIL**  
GENEVE

Raymond Weil es una reconocida casa suiza que destaca por su elegancia accesible y su inspiración en la música y las artes. Sus relojes combinan diseño clásico, precisión y un enfoque estético refinado.

A lo largo de su trayectoria, la marca ha creado colecciones con fuerte identidad cultural. Raymond Weil representa armonía, tradición y estilo dentro de la relojería suiza.

AARON  JOYEROS

**ELECTROPLATED**  
 VINTAGE



REF. 9022

 Baño de Oro

 28 mm

 Quartz

PRECIO   
 \$500



OBARRIO

**NABUCCO**



REF. 3900

 Acero

 44 mm

 Automático

PRECIO   
 \$600



OBARRIO



CAJA





**DON GIOVANNI**  
 COSI GRANDE



REF. 2671-ST-00209

 Acero

 29.5 x 31 mm

 Quartz

PRECIO   
 \$1,200





OBARRIO

**TOCCATA**  
 CLASSIC



REF. 5585-ST-60001

 Acero

 42 mm

 Quartz

PRECIO   
 \$900



OBARRIO



CAJA



PAPELES



**TANGO**



REF. 8260-ST7-20001

 Acero

 41 mm

 Quartz

PRECIO   
 \$750



OBARRIO



**REVIEW THOMMEN**



Since 1853

La línea de Revue Thommen refleja una sólida tradición relojera suiza, enfocada en la precisión y la funcionalidad. Sus diseños equilibran lo clásico y lo deportivo, con una estética sobria y versátil.

Con una historia ligada también a la aviación y a instrumentos de medición, la marca transmite fiabilidad técnica en cada pieza. Es una opción atractiva para quienes buscan relojes mecánicos bien contruidos, elegantes y con carácter histórico.

**AARON**  **JOYEROS**

## REVUE THOMMEN

-  Acero
-  40 mm
-  Automático

PRECIO   
\$1,000

-  CDE
-  CAJA
-  PAPELES



REF. 7001.6





## ROGER DUBUIS

Roger Dubuis es una audaz manufactura suiza de alta relojería, reconocida por su diseño vanguardista y complejidad mecánica. Sus relojes destacan por esqueletizados extremos, arquitectura contemporánea y acabados de alto nivel.

A lo largo de su evolución, la marca ha llevado la relojería a un terreno más expresivo y disruptivo. Roger Dubuis representa innovación, exclusividad y una visión radical del lujo relojero.



ROGER DUBUIS



# PULSION

ORO ROSA

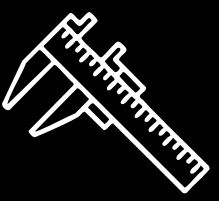

44 mm

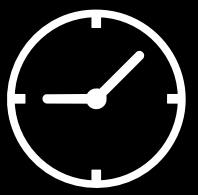

AUTOMÁTICO

PRECIO   
\$25,000

**PRECIO RETAIL:**  
\$43,900

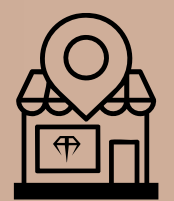

OBARRIO

REF.

RDDDBPU003

AARON  JOYEROS

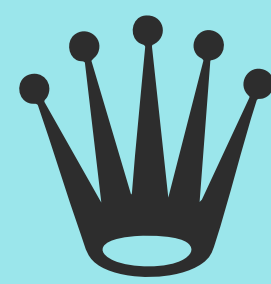

# ROLEX

Rolex es una de las marcas más reconocidas de la alta relojería, famosa por su precisión, durabilidad y diseño atemporal. Sus colecciones combinan innovación técnica con elegancia, convirtiéndose en símbolo de éxito, prestigio y rendimiento en cualquier entorno.

AARON  JOYEROS

AIR KING	DAYTONA	DATEJUST	DAY-DATE	EXPLORER	GMT-MASTER	MILGAUSS
OYSTER PERPETUAL	SEA-DWELLER	SKY-DWELLER	SUBMARINER	YACHT-MASTER	CELLINI	ORCHID

# AIR KING



-  Acero
-  34 mm
-  Automático



**PRECIO** 

**\$4,000**

"AFTERMARKET DIAL" REF. 15210

AIR KING	DAYTONA	DATEJUST	DAY-DATE	EXPLORER	GMT-MASTER	MILGAUSS
OYSTER PERPETUAL	SEA-DWELLER	SKY-DWELLER	SUBMARINER	YACHT-MASTER	CELLINI	ORCHID

# AIRKING PRECISION



-  Acero
-  34 mm
-  Automático

PRECIO   
 \$4,800





ROLEX



# DAYTONA

La línea Daytona es un icono de la relojería deportiva, creada para el automovilismo y la medición precisa del tiempo. Con su característico bisel taquimétrico y diseño elegante, combina alto rendimiento con lujo, consolidándose como uno de los modelos más deseados de Rolex.

  
**ROLEX**

# DAYTONA

COSMOGRAPH

**DAYTONA**  
JOHN MAYER



OBARRIO

-  Oro Amarillo
-  40 mm
-  Automático

PRECIO   
\$75,000

REF. 116508

AARON  JOYEROS

DAYTONA

COSMOGRAPH



-  ORO
-  40 mm
-  AUTOMÁTICO

PRECIO   
\$35,000

REF. 116518

AIR KING	DAYTONA	DATEJUST	DAY-DATE	EXPLORER	GMT-MASTER	MILGAUSS
OYSTER PERPETUAL	SEA-DWELLER	SKY-DWELLER	SUBMARINER	YACHT-MASTER	CELLINI	ORCHID

**DAYTONA**  
COSMOGRAPH

- Acero
- 40 mm
- Automático

PRECIO   
\$24,000



REF. 116520

**DAYTONA**

- Acero / Oro
- 40 mm
- Automático

PRECIO   
\$21,000



REF. 116523

**DAYTONA**

"INVERTED 6"

- Acero / Oro
- 40 mm
- Automático

PRECIO   
\$22,000



REF. 16523

**DAYTONA**

- Oro
- 40 mm
- Automático

PRECIO   
\$35,000



REF. 116528

**DAYTONA**

"DIAL CON DIAMANTES"

- Oro/Acero
- 40 mm
- Automático

PRECIO   
\$21,000



REF. 116523

**DAYTONA**

"MOVIMIENTO ZENITH"

- Acero / Oro
- 40 mm
- Automático

PRECIO   
\$19,500



REF. 16523

AIR KING	DAYTONA	DATEJUST	DAY-DATE	EXPLORER	GMT-MASTER	MILGAUSS
OYSTER PERPETUAL	SEA-DWELLER	SKY-DWELLER	SUBMARINER	YACHT-MASTER	CELLINI	ORCHID

**DAYTONA**

- Acero
- 40 mm
- Automático

PRECIO   
\$23,000

-  OBARRIO
-  CAJA



REF. 116520

**DAYTONA**

- Oro Blanco
- 40 mm
- Automático

PRECIO   
\$35,000

-  OBARRIO
-  CAJA
-  PAPELES



REF. 116509

**DAYTONA**

- Acero
- 40 mm
- Automático

PRECIO   
\$22,500

-  OBARRIO
-  CAJA



REF. 116520

**DAYTONA**

- Acero
- 40 mm
- Automático

PRECIO   
\$23,000

-  OBARRIO



REF. 116520

**DAYTONA  
OYSTER FLEX**

- Oro
- 40 mm
- Automático

PRECIO   
\$30,000

-  OBARRIO
-  CAJA
-  PAPELES



REF. 16518



# WIMBLEDON



REF. 126303



## WIMBLEDON

-  Acero / Oro
-  41 mm
-  Automático

**PRECIO**   
\$15,500



AIR KING	DAYTONA	DATEJUST	DAY-DATE	EXPLORER	GMT-MASTER	MILGAUSS
OYSTER PERPETUAL	SEA-DWELLER	SKY-DWELLER	SUBMARINER	YACHT-MASTER	CELLINI	ORCHID

**DATEJUST**  
WIMBLEDON

Acero / Oro

41 mm

Automático

**PRECIO**   
\$13,500



OBARRIO



REF. 116333



**DATEJUST**  
WIMBLEDON

Acero / Oro

41 mm

Automático

**PRECIO**   
\$14,000



OBARRIO



PAPELES



REF. 126333



**DATEJUST**  
WIMBLEDON

Acero / Oro

41 mm

Automático

**PRECIO**   
\$16,500



OBARRIO



CAJA



PAPELES



REF. 126333



DATEJUST

"FONDO MADRE PERRLA"

# PEARLMASTER

REF. 81315



-  Oro Rosa
-  34 mm
-  Automático

PRECIO   
\$37,000

-  CAJA
-  PAPELES



AIR KING	DAYTONA	DATEJUST	DAY-DATE	EXPLORER	GMT-MASTER	MILGAUSS
OYSTER PERPETUAL	SEA-DWELLER	SKY-DWELLER	SUBMARINER	YACHT-MASTER	CELLINI	ORCHID

## DATEJUST

"BISEL DE ORO"

Acero / Oro

41 mm

Automático

PRECIO \$11,000



CDE



REF. 116334

## DATEJUST

"BISEL DE ORO"

Acero / Oro

41 mm

Automático

PRECIO \$11,000



OBARRIO



REF. 116334

## DATEJUST

Acero / Oro

41 mm

Automático

PRECIO \$11,000



OBARRIO



REF. 116334

## DATEJUST

Acero

41 mm

Automático

PRECIO \$10,000



OBARRIO



REF. 126300

## DATEJUST

Acero / Oro

41 mm

Automático

PRECIO \$13,000



OBARRIO



CAJA



REF. 126334

## DATEJUST

Oro

36 mm

Automático

PRECIO \$12,000



OBARRIO



REF. 116139

AIR KING	DAYTONA	DATEJUST	DAY-DATE	EXPLORER	GMT-MASTER	MILGAUSS
OYSTER PERPETUAL	SEA-DWELLER	SKY-DWELLER	SUBMARINER	YACHT-MASTER	CELLINI	ORCHID

## DATEJUST



REF. 116300

- Acero
- 41 mm
- Automático

PRECIO \$9,500



OBARRIO

## DATEJUST



REF. 126334

- Acero / Oro
- 41 mm
- Automático

PRECIO \$15,500



CDE



CAJA



PAPELES

## DATEJUST



REF. 116200

- Acero
- 36 mm
- Automático

PRECIO \$7,800



OBARRIO

## DATEJUST



REF. 116300

- Acero
- 41 mm
- Automático

PRECIO \$10,500



OBARRIO



CAJA



PAPELES

## DATEJUST



REF. 116200

- Acero
- 36 mm
- Automático

PRECIO \$8,650



CDE



CAJA



PAPELES

AIR KING	DAYTONA	DATEJUST	DAY-DATE	EXPLORER	GMT-MASTER	MILGAUSS
OYSTER PERPETUAL	SEA-DWELLER	SKY-DWELLER	SUBMARINER	YACHT-MASTER	CELLINI	ORCHID

**DATEJUST**



REF. 116300

- Acero
- 41 mm
- Automático

PRECIO \$9,500



OBARRIO

**DATEJUST**

"BISEL DE ORO BLANCO"



REF. 116334

- Acero / Oro
- 41 mm
- Automático

PRECIO \$11,000



OBARRIO

**DATEJUST**



REF. 116334

- Acero / Oro
- 41 mm
- Automático

PRECIO \$10,500



OBARRIO

**DATEJUST**



REF. 116334

- Acero / Oro
- 41 mm
- Automático

PRECIO \$11,000



OBARRIO

**DATEJUST**



REF. 116300

- Acero
- 41 mm
- Automático

PRECIO \$11,500



OBARRIO

**DATEJUST**



REF. 116334

- Acero / Oro
- 41 mm
- Automático



PRECIO \$10,800



OBARRIO

AIR KING	DAYTONA	DATEJUST	DAY-DATE	EXPLORER	GMT-MASTER	MILGAUSS
OYSTER PERPETUAL	SEA-DWELLER	SKY-DWELLER	SUBMARINER	YACHT-MASTER	CELLINI	ORCHID

## DATEJUST

-  Acero
-  36 mm
-  Automático

PRECIO   
\$6,200





OBARRIO



REF. 16220

## DATEJUST PEARL MASTER

"DIAL MADRE PERLA"

-  Oro/Diamantes
-  29 mm
-  Automático

PRECIO   
\$20,000





OBARRIO



REF. 80299

## DATEJUST

-  Acero / Oro
-  41 mm
-  Automático

PRECIO   
\$12,000



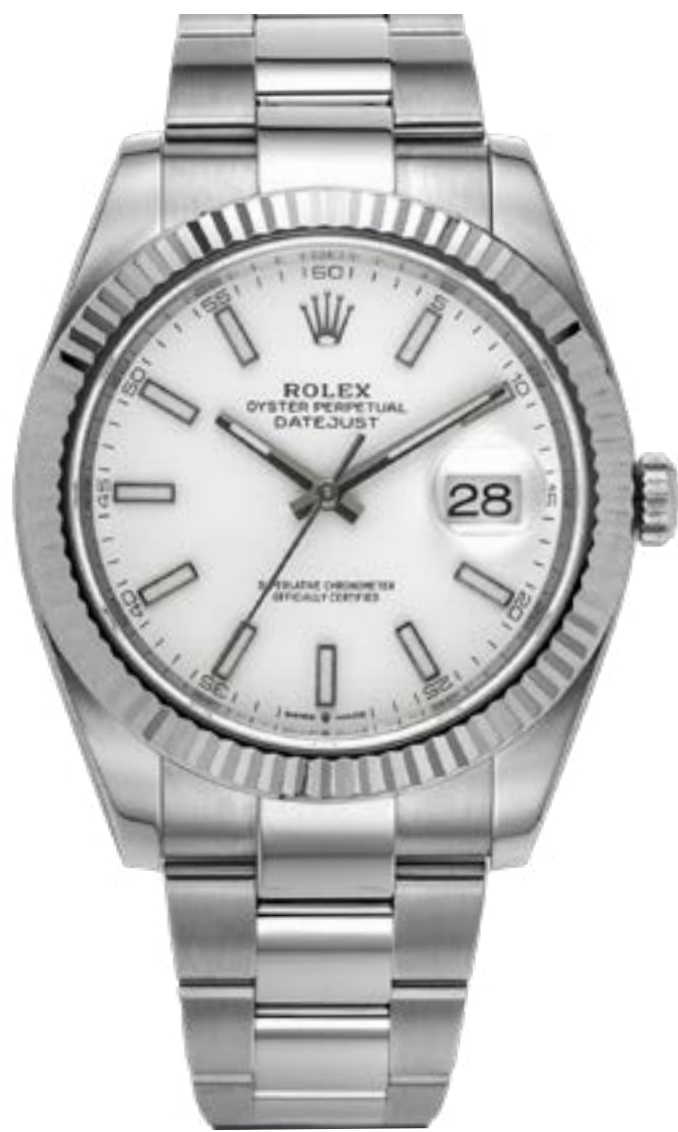

OBARRIO



REF. 126334

## DATEJUST

-  Acero
-  36 mm
-  Automático

PRECIO   
\$6,500





OBARRIO



REF. 16030

## DATEJUST

-  Acero / Oro
-  41 mm
-  Automático

PRECIO   
\$11,000





OBARRIO



REF. 116334

## DATEJUST

-  Acero
-  36 mm
-  Automático

PRECIO   
\$5,800



OBARRIO



REF. 116234

AIR KING	DAYTONA	DATEJUST	DAY-DATE	EXPLORER	GMT-MASTER	MILGAUSS
OYSTER PERPETUAL	SEA-DWELLER	SKY-DWELLER	SUBMARINER	YACHT-MASTER	CELLINI	ORCHID

## DATEJUST

 Oro Amarillo

 36 mm

 Automático

PRECIO   
\$15,500



OBARRIO



REF. 6605

## DATEJUST

"DIAL MADRE PERLA"

 Oro / Diamantes

 29 mm

 Automático

PRECIO   
\$30,000



CDE



REF. 80318

## DATEJUST

 Oro

 31 mm

 Automático

PRECIO   
\$14,000



OBARRIO



REF. 6827

## DATEJUST

"PULSO NO ORIGINAL DE PLATA"

 Caja de Oro

 36 mm

 Automático

PRECIO   
\$8,500



OBARRIO



REF. 16018

## DATEJUST

 Acero / Oro

 26 mm

 Automático

PRECIO   
\$4,500



OBARRIO



REF. 6917

## DATEJUST

 Acero / Oro / Dia.

 41 mm

 Automático

PRECIO   
\$14,000



OBARRIO



CAJA



PAPELES



REF. 116333

AIR KING	DAYTONA	DATEJUST	DAY-DATE	EXPLORER	GMT-MASTER	MILGAUSS
OYSTER PERPETUAL	SEA-DWELLER	SKY-DWELLER	SUBMARINER	YACHT-MASTER	CELLINI	ORCHID

## DATEJUST

 Acero / Oro

 36 mm

 Automático

PRECIO   
\$16,500



OBARRIO



CAJA



PAPELES



REF. 126234

## DATEJUST

"PEARLMASTER"

 Acero

 26 mm

 Automático

PRECIO   
\$9,500



CDE



PAPELES



REF. 179174

## DATEJUST

 Acero

 31 mm

 Automático

PRECIO   
\$10,500



CDE



CAJA



PAPELES



REF. 278240

## DATEJUST

"BISEL & DIAL AFTERMARKET"

 Acero/Diamantes

 41 mm

 Automático

PRECIO   
\$12,000



OBARRIO



REF. 126300

## DATEJUST

 Oro Rosa

 26 mm

 Automático

PRECIO   
\$15,000



OBARRIO



REF. 179165

## DATEJUST

 Oro Rosa

 26 mm

 Automático

PRECIO   
\$15,000



CDE



REF. 179165

AIR KING	DAYTONA	DATEJUST	DAY-DATE	EXPLORER	GMT-MASTER	MILGAUSS
OYSTER PERPETUAL	SEA-DWELLER	SKY-DWELLER	SUBMARINER	YACHT-MASTER	CELLINI	ORCHID

### DATEJUST



REF. 69173

- Acero y Oro
- 26 mm
- Automático

PRECIO \$4,800



OBARRIO

### DATEJUST



REF. 126303

- Acero / Oro
- 41 mm
- Automático

PRECIO \$16,500



OBARRIO



CAJA



PAPELES

### DATE



REF. 1500

- Oro Amarillo
- 34 mm
- Automático

PRECIO \$20,000



OBARRIO

### DATEJUST



REF. 126301

- Acero / Oro Rosa
- 41 mm
- Automático

PRECIO \$14,000



CDE



CAJA

### DATEJUST



REF. 80298

- Oro
- 29 mm
- Automático

PRECIO \$24,000



OBARRIO



CAJA

### DATEJUST



REF. 1601

- Oro Amarillo
- 36 mm
- Automático

PRECIO \$15,000



OBARRIO

AIR KING	DAYTONA	DATEJUST	DAY-DATE	EXPLORER	GMT-MASTER	MILGAUSS
OYSTER PERPETUAL	SEA-DWELLER	SKY-DWELLER	SUBMARINER	YACHT-MASTER	CELLINI	ORCHID

## DATEJUST

- Acero
- 26 mm
- Automático

PRECIO \$5,000

- OBARRIO
- CAJA
- PAPELES



REF. 79160

## DATEJUST

- Acero / Oro
- 36 mm
- Automático

PRECIO \$6,500

- OBARRIO



REF. 16013

## DATEJUST

"BISEL DE ORO BLANCO"

- Acero / Oro
- 41 mm
- Automático

PRECIO \$11,500

- OBARRIO



REF. 116334

## DATEJUST

"BISEL DE ORO BLANCO"

- Acero / Oro
- 41 mm
- Automático

PRECIO \$11,500

- OBARRIO



REF. 116334

## DATEJUST

- Acero / Oro
- 31 mm
- Automático

PRECIO \$17,000

- OBARRIO
- PAPELES



REF. 178313

## DATEJUST

- Acero / Oro
- 26 mm
- Automático

PRECIO \$5,500

- OBARRIO
- PAPELES



REF. 69173

AIR KING	DAYTONA	DATEJUST	DAY-DATE	EXPLORER	GMT-MASTER	MILGAUSS
OYSTER PERPETUAL	SEA-DWELLER	SKY-DWELLER	SUBMARINER	YACHT-MASTER	CELLINI	ORCHID



CAJA



# DAY-DATE



OBARRIO

-  Oro
-  41 mm
-  Automático

PRECIO   
\$39,800



REF. 218239

AIR KING	DAYTONA	DATEJUST	DAY-DATE	EXPLORER	GMT-MASTER	MILGAUSS
OYSTER PERPETUAL	SEA-DWELLER	SKY-DWELLER	SUBMARINER	YACHT-MASTER	CELLINI	ORCHID

## DAY-DATE



REF. 18038

- Oro Amarillo 18 k
- 36 mm
- Automático

PRECIO \$23,000



CDE

## DAY-DATE



REF. 1803

"CONFETI DIAL"

- Oro Amarillo
- 36 mm
- Automático

PRECIO \$24,000



OBARRIO

## DAY-DATE



REF. 228238

"Aftermarket-set diamonds"

- Oro Amarillo
- 40 mm
- Automático

PRECIO \$58,000



OBARRIO

## DAY-DATE



REF. 218235

"FACTORY DIAMOND DIAL"  
"BISEL AFTERMARKET"

- Oro Rosa 18 k
- 41 mm
- Automático

PRECIO \$50,000



OBARRIO

## DAY-DATE



REF. 18238

- Oro Amarillo 18 k
- 36 mm
- Automático

PRECIO \$23,000



CDE

## DAY-DATE



REF. 18238

- Oro Amarillo 18 k
- 36 mm
- Automático

PRECIO \$20,500



OBARRIO





CAJA

AIR KING	DAYTONA	DATEJUST	DAY-DATE	EXPLORER	GMT-MASTER	MILGAUSS
OYSTER PERPETUAL	SEA-DWELLER	SKY-DWELLER	SUBMARINER	YACHT-MASTER	CELLINI	ORCHID

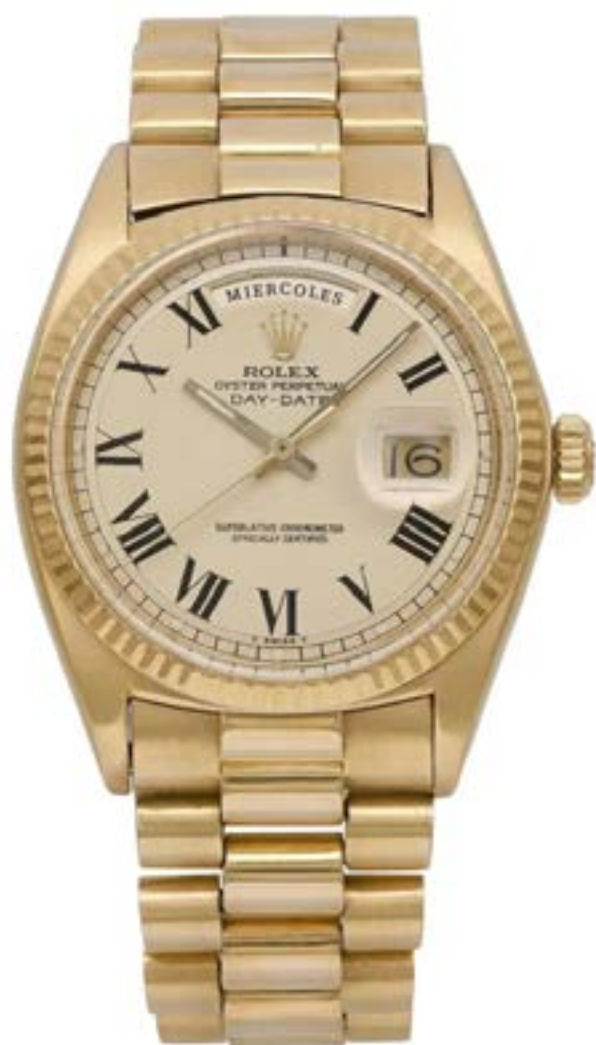
## DAY-DATE



REF. 1803

-  Oro
-  36 mm
-  Automático

PRECIO   
\$16,800





## DAY-DATE

"BISEL CON DIAMANTES"



REF. 18048

-  Oro
-  36 mm
-  Automático

PRECIO   
\$22,000



## DAY-DATE



REF. 18038

-  Oro / Diamantes
-  36 mm
-  Automático

PRECIO   
\$19,400



## DAY-DATE

"DIAL DE DIAMANTES"



REF. 18238

-  Oro / Diamantes
-  36 mm
-  Automático



PRECIO   
\$21,050



## DAY-DATE



REF. 18239

-  Oro Blanco
-  36 mm
-  Automático



PRECIO   
\$22,000



## DAY-DATE



REF. 1803

-  Oro
-  36 mm
-  Automático

PRECIO   
\$17,800





AIR KING	DAYTONA	DATEJUST	DAY-DATE	EXPLORER	GMT-MASTER	MILGAUSS
OYSTER PERPETUAL	SEA-DWELLER	SKY-DWELLER	SUBMARINER	YACHT-MASTER	CELLINI	ORCHID

### DAY-DATE



REF. 1803

-  Oro
-  36 mm
-  Automático

PRECIO   
\$9,000





OBARRIO

### DAY-DATE

"BISEL CON DIAMANTES"



REF. 1803

-  Oro
-  36 mm
-  Automático

PRECIO   
\$15,000



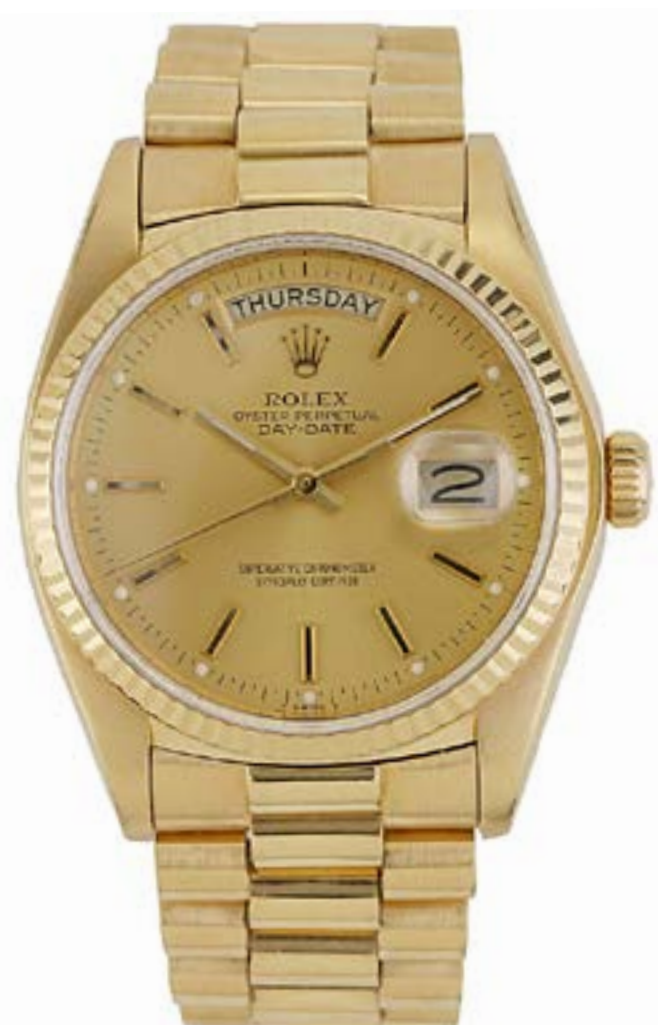

OBARRIO

### DAY-DATE



REF. 1803

-  Oro
-  36 mm
-  Automático

PRECIO   
\$16,600





OBARRIO

### DAY-DATE



REF. 118209

-  Oro Blanco
-  36 mm
-  Automático

PRECIO   
\$25,500



OBARRIO



CAJA





PAPELES

### DAY-DATE



REF. 128238

-  Oro
-  36 mm
-  Automático

PRECIO   
\$46,000



OBARRIO



CAJA





PAPELES

### DAY-DATE

"COSTUM BEZEL & DIAL"



REF. 1803

-  Oro Amarillo
-  36 mm
-  Automático

PRECIO   
\$15,000





OBARRIO

AIR KING	DAYTONA	DATEJUST	DAY-DATE	EXPLORER	GMT-MASTER	MILGAUSS
OYSTER PERPETUAL	SEA-DWELLER	SKY-DWELLER	SUBMARINER	YACHT-MASTER	CELLINI	ORCHID

### DAY-DATE



-  Oro Amarillo
-  40 mm
-  Automático



PRECIO   
\$48,000

-  OBARRIO
-  CAJA
-  PAPELES

REF. 228238

### DAY-DATE



-  Oro Rosa
-  40 mm
-  Automático

PRECIO   
\$48,000



-  OBARRIO

REF. 228235

### DAY-DATE

DIAL LAPISLAZULI Y DIAMANTES AFTERMARKET



-  Oro Amarillo
-  36 mm
-  Automático



PRECIO   
\$25,000

-  OBARRIO

REF. 18238

### DAY-DATE



-  Oro Amarillo
-  36 mm
-  Automático

PRECIO   
\$20,000

-  OBARRIO

REF. 18038

  
**ROLEX**  
ROLEX





# EXPLORER

El Explorer es un modelo emblemático de Rolex, inspirado en el espíritu de la exploración y la aventura. Presentado en 1953 tras la histórica ascensión al Monte Everest, fue diseñado para ofrecer máxima legibilidad, resistencia y precisión en condiciones extremas.

Su estética sobria, con los característicos números 3, 6 y 9 en la esfera, refleja funcionalidad pura. Robusto y confiable, el Explorer encarna la esencia del reloj herramienta llevado a su expresión más elegante y atemporal.

AIR KING	DAYTONA	DATEJUST	DAY-DATE	EXPLORER	GMT-MASTER	MILGAUSS
OYSTER PERPETUAL	SEA-DWELLER	SKY-DWELLER	SUBMARINER	YACHT-MASTER	CELLINI	ORCHID

## EXPLORER II

-  Acero
-  40 mm
-  Automático

PRECIO   
\$8,000





OBARRIO



REF. 16570

## EXPLORER II

-  Acero
-  40 mm
-  Automático

PRECIO   
\$8,000





OBARRIO



REF. 16570

## EXPLORER II

-  Acero
-  40 mm
-  Automático

PRECIO   
\$10,000



OBARRIO



CAJA



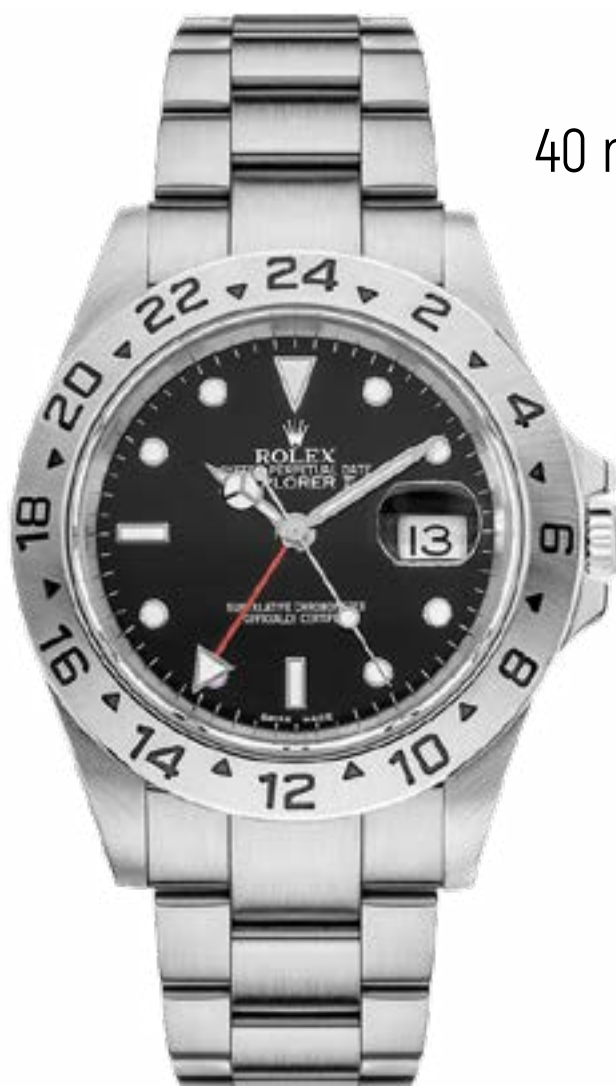

PAPELES



40 mm

REF. 16570

## EXPLORER II

-  Acero
-  40 mm
-  Automático

PRECIO   
\$8,000



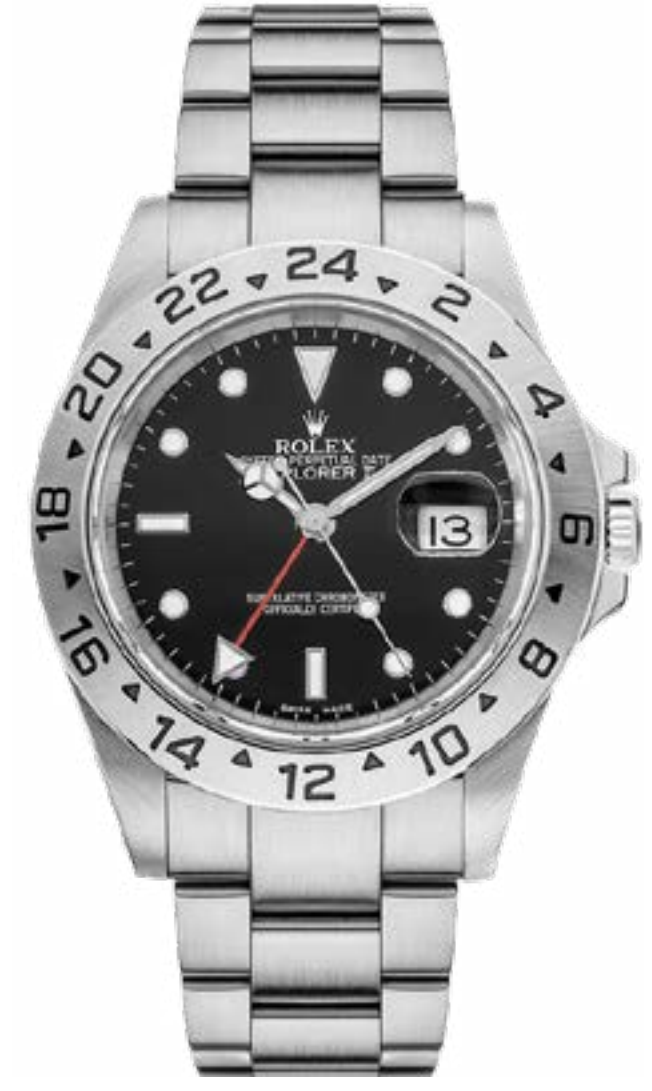

OBARRIO



REF. 16570

## EXPLORER II

-  Acero
-  40 mm
-  Automático

PRECIO   
\$9,500



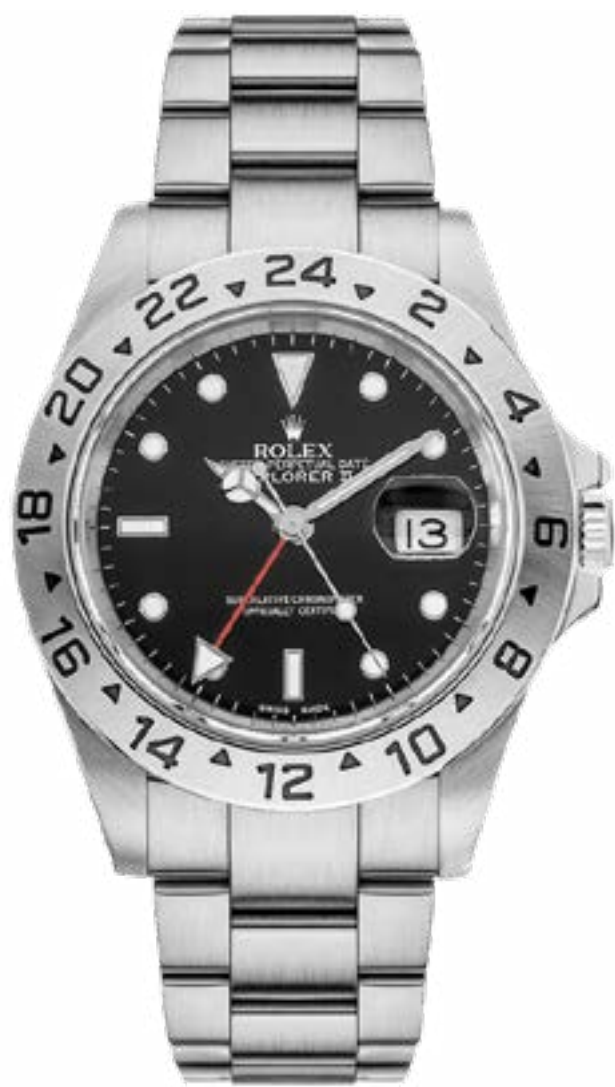

CDE



REF. 16570

## EXPLORER II

-  Acero
-  40 mm
-  Automático

PRECIO   
\$8,000



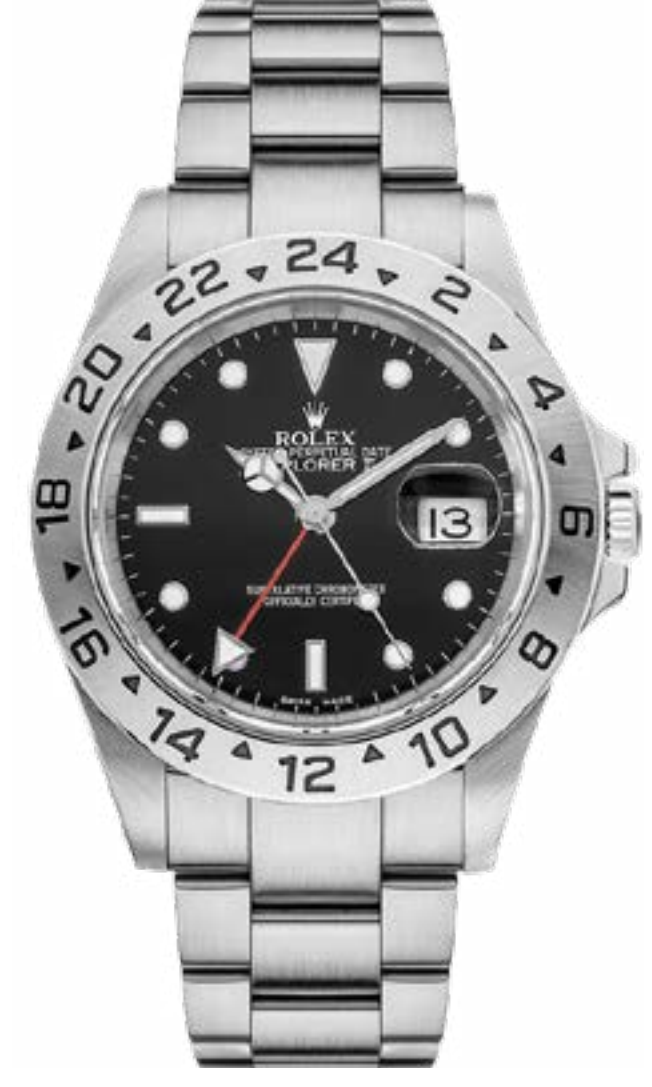

OBARRIO



REF. 16570

AIR KING	DAYTONA	DATEJUST	DAY-DATE	EXPLORER	GMT-MASTER	MILGAUSS
OYSTER PERPETUAL	SEA-DWELLER	SKY-DWELLER	SUBMARINER	YACHT-MASTER	CELLINI	ORCHID

## EXPLORER II

-  Acero
-  42 mm
-  Automático



PRECIO   
\$11,800

-  OBARRIO
-  CAJA
-  PAPELES



REF. 216570

## EXPLORER II

-  Acero
-  42 mm
-  Automático

PRECIO   
\$11,800



-  OBARRIO
-  CAJA
-  PAPELES



REF. 216570



## EXPLORER II

-  Acero
-  42 mm
-  Automático



PRECIO   
\$10,500

-  OBARRIO
-  CAJA
-  PAPELES



REF. 216570

## EXPLORER II

-  Acero
-  42 mm
-  Automático

PRECIO   
\$11,000



-  OBARRIO



REF. 216570



## EXPLORER II

-  Acero
-  42 mm
-  Automático

PRECIO   
\$11,000

-  OBARRIO



REF. 216570

AIR KING	DAYTONA	DATEJUST	DAY-DATE	EXPLORER	GMT-MASTER	MILGAUSS
OYSTER PERPETUAL	SEA-DWELLER	SKY-DWELLER	SUBMARINER	YACHT-MASTER	CELLINI	ORCHID

**EXPLORER II**

- Acero
- 40 mm
- Automático

PRECIO   
\$8,500



OBARRIO



REF. 16570

**EXPLORER II**

- Acero
- 40 mm
- Automático

PRECIO   
\$8,500



OBARRIO



REF. 16570

**EXPLORER II**

- Acero
- 40 mm
- Automático

PRECIO   
\$14,000



OBARRIO

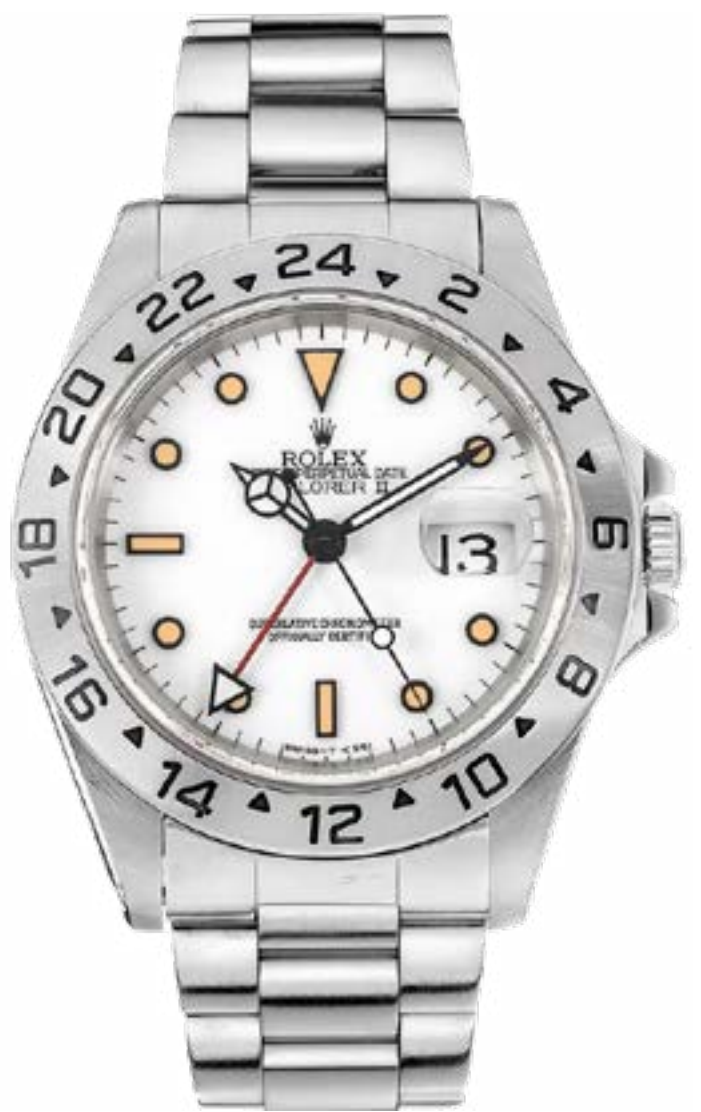

REF. 16570

**EXPLORER II**

- Acero
- 40 mm
- Automático

PRECIO   
\$10,000



OBARRIO



REF. 16570



  
**ROLEX**

# GMT-MASTER II

- Zombie -

 Oro

 40 mm

 Automático

PRECIO   
\$50,000

  
OBARRIO

  
CAJA

  
PAPELES



REF. 126718GRNR

AARON  JOYEROS



  
ROLEX



# GMT-MASTER II

## PEPSI



-  Acero
-  40 mm
-  Automático



  
OBARRIO

PRECIO   
\$13,000

REF. 16700

AARON  JOYEROS

AIR KING	DAYTONA	DATEJUST	DAY-DATE	EXPLORER	GMT-MASTER	MILGAUSS
OYSTER PERPETUAL	SEA-DWELLER	SKY-DWELLER	SUBMARINER	YACHT-MASTER	CELLINI	ORCHID

## GMT-MASTER II

ROOT BEER



REF. 16753

- Acero / Oro
- 40 mm
- Automático

PRECIO \$14,800

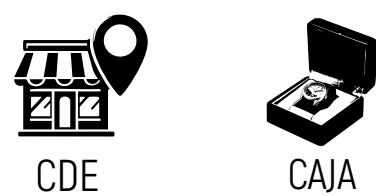

## GMT-MASTER

ROOT BEER



REF. 1675

- Oro
- 40 mm
- Automático

PRECIO \$50,000



## GMT-MASTER II

"SPYDER DIAL"

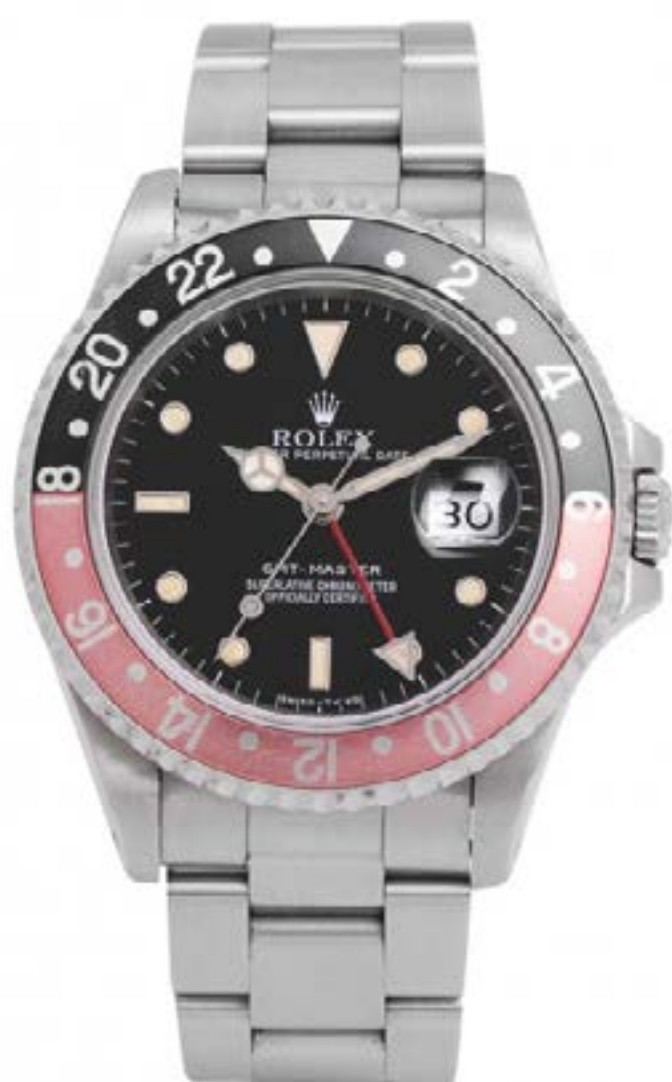

REF. 16700

- Acero
- 40 mm
- Automático

PRECIO \$10,800



## GMT-MASTER II

BATGIRL



REF. 126710BLN

- Acero
- 40 mm
- Automático

PRECIO \$19,000



## GMT-MASTER II

PEPSI



REF. 16710

- Acero
- 40 mm
- Automático

PRECIO \$15,000



## GMT-MASTER II

BATMAN



REF. 126710BLNR

- Acero
- 40 mm
- Automático

PRECIO \$19,000



AIR KING	DAYTONA	DATEJUST	DAY-DATE	EXPLORER	GMT-MASTER	MILGAUSS
OYSTER PERPETUAL	SEA-DWELLER	SKY-DWELLER	SUBMARINER	YACHT-MASTER	CELLINI	ORCHID

## GMT-MASTER

"NIPLE DIAL"

 Acero / Oro

 40 mm

 Automático

PRECIO   
\$10,000



CDE



REF. 16753

## GMT-MASTER

 Acero / Oro

 40 mm

 Automático

PRECIO   
\$11,500



OBARRIO

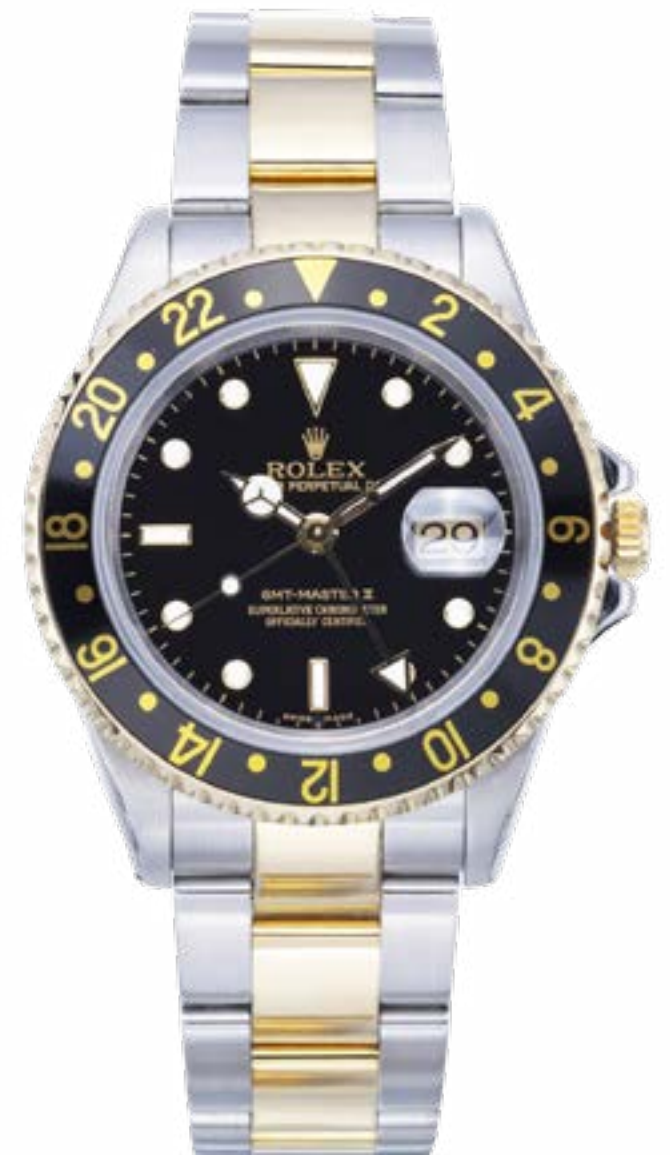

REF. 16713

## GMT-MASTER

 Acero / Oro

 40 mm

 Automático

PRECIO   
\$10,500



OBARRIO



REF. 1675

## GMT-MASTER

"NIPLE DIAL"

 Acero / Oro

 40 mm

 Automático

PRECIO   
\$9,000



OBARRIO



REF. 1675

## GMT-MASTER

 Acero / Oro

 40 mm

 Automático

PRECIO   
\$10,800





OBARRIO



REF. 16753

AIR KING	DAYTONA	DATEJUST	DAY-DATE	EXPLORER	GMT-MASTER	MILGAUSS
OYSTER PERPETUAL	SEA-DWELLER	SKY-DWELLER	SUBMARINER	YACHT-MASTER	CELLINI	ORCHID

## GMT-MASTER II

-  Acero
-  40 mm
-  Automático

PRECIO   
\$13,000





CDE



REF. 116710LN



## GMT-MASTER II

-  Acero
-  40 mm
-  Automático

PRECIO   
\$13,000



CDE





CAJA



REF. 116710



## GMT-MASTER II

-  Acero
-  40 mm
-  Automático

PRECIO   
\$14,000



CDE



CAJA



PAPELES

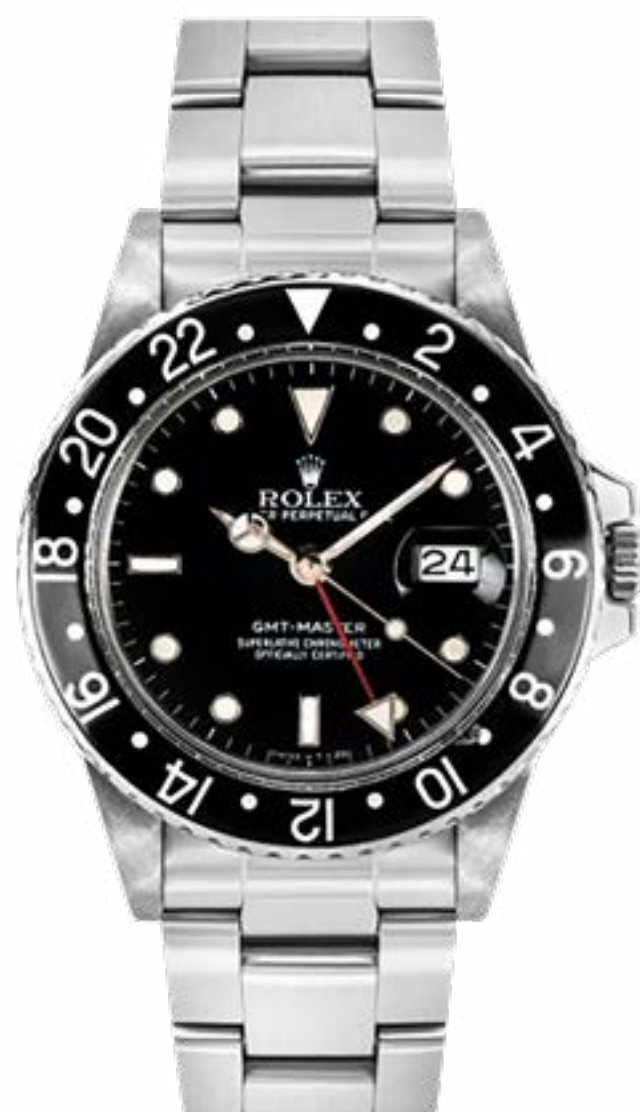

REF. 16750



# OYSTER PERPETUAL MILGAUSS



- Acero
- 40 mm
- Automático

PRECIO \$9,800

REF. 116400



ROLEX

OYSTER PERPETUAL  
MILGAUSS



OBARRIO

REF. 116400

REF.

MILGAUSS

 Acero

 40 mm

 Automático

PRECIO   
\$9,800

AARON  JOYEROS



ROLEX



# OYSTER PERPETUAL



Acero



39 mm



Automático

PRECIO



\$8,500



114300

REF.





# OYSTER PERPETUAL

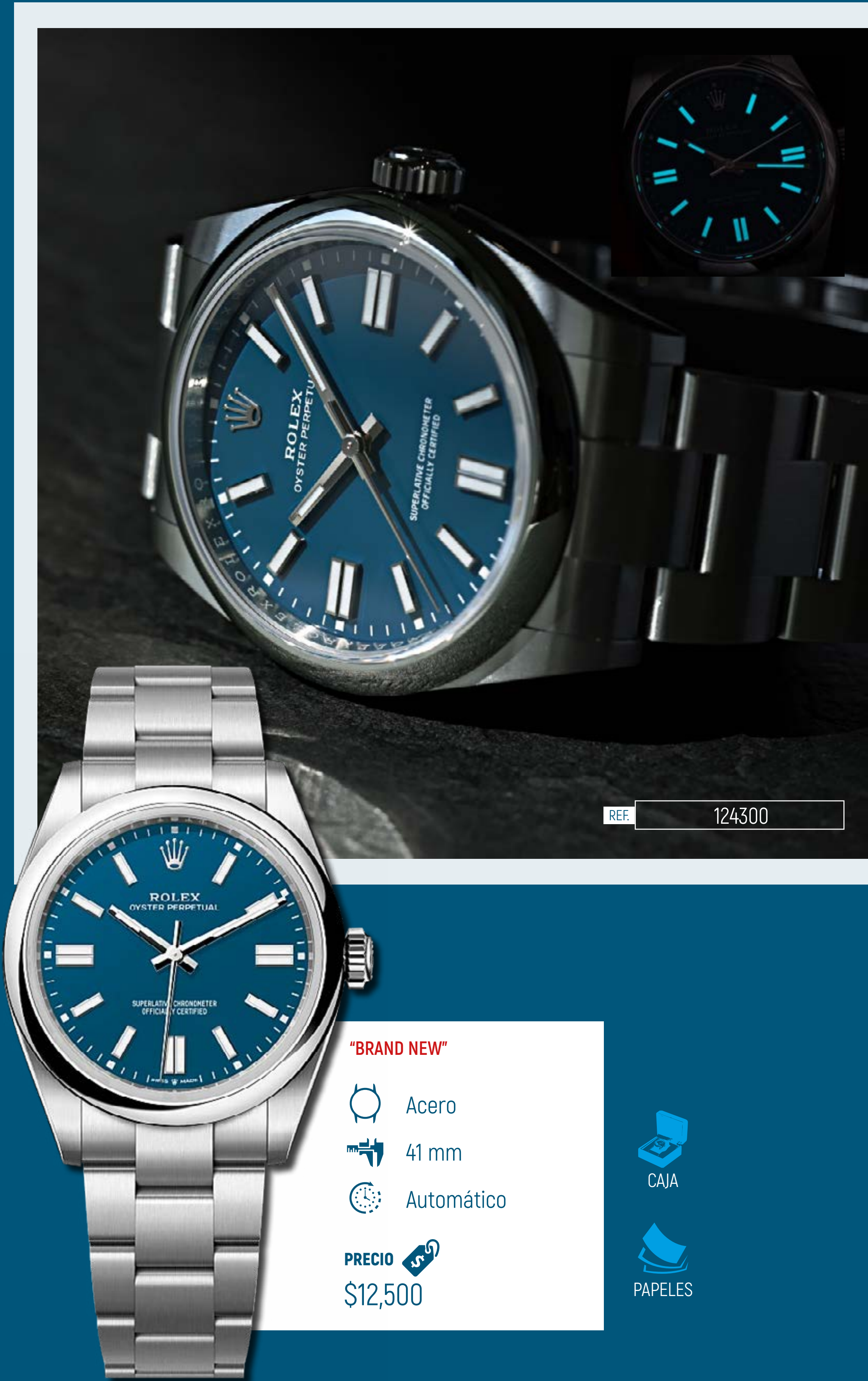

REF. 124300

**"BRAND NEW"**

 Acero

 41 mm

 Automático

**PRECIO**   
\$12,500



CAJA



PAPELES

AIR KING	DAYTONA	DATEJUST	DAY-DATE	EXPLORER	GMT-MASTER	MILGAUSS
OYSTER PERPETUAL	SEA-DWELLER	SKY-DWELLER	SUBMARINER	YACHT-MASTER	CELLINI	ORCHID

## OYSTER PERPETUAL

"TIFFANY DIAL"

- Acero
- 31 mm
- Automático

PRECIO \$12,500

- OBARRIO
- CAJA
- PAPELES



REF. 277200

## OYSTER PERPETUAL CORAL ROJO

- Acero
- 31 mm
- Automático

PRECIO \$11,000

- OBARRIO
- PAPELES



REF. 277200

## OYSTER PERPETUAL

- Oro Amariillo
- 26 mm
- Cuerda Manual

PRECIO \$8,600

- CDE



REF. 6619

## OYSTER PERPETUAL

- Oro
- 34 mm
- Automático

PRECIO \$11,500

- OBARRIO



REF. 100S

## OYSTER PERPETUAL

- Oro Amarillo
- 24 mm
- Automático

PRECIO \$9,500

- OBARRIO
- CAJA





REF. 6617

AIR KING	DAYTONA	DATEJUST	DAY-DATE	EXPLORER	GMT-MASTER	MILGAUSS
OYSTER PERPETUAL	SEA-DWELLER	SKY-DWELLER	SUBMARINER	YACHT-MASTER	CELLINI	ORCHID

## OYSTER PERPETUAL

"DÓMINOS PIZZA"

"NUEVO A ESTRENAR"

-  Acero
-  36 mm
-  Automático

PRECIO   
\$9,000



-  OBARRIO
-  CAJA
-  PAPELES



REF. 116000



## OYSTER PERPETUAL

-  Acero
-  24 mm
-  Automático

PRECIO   
\$2,500

-  OBARRIO

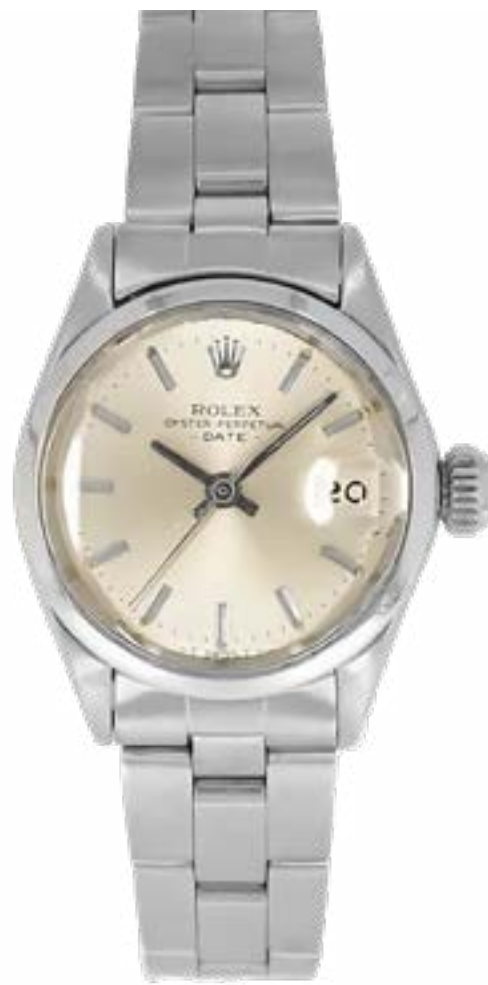



REF. 6516



## OYSTER PERPETUAL

DATE

-  Acero
-  26 mm
-  Automático

PRECIO   
\$3,000

-  OBARRIO



REF. 6916



ROLEX

SEASIDE

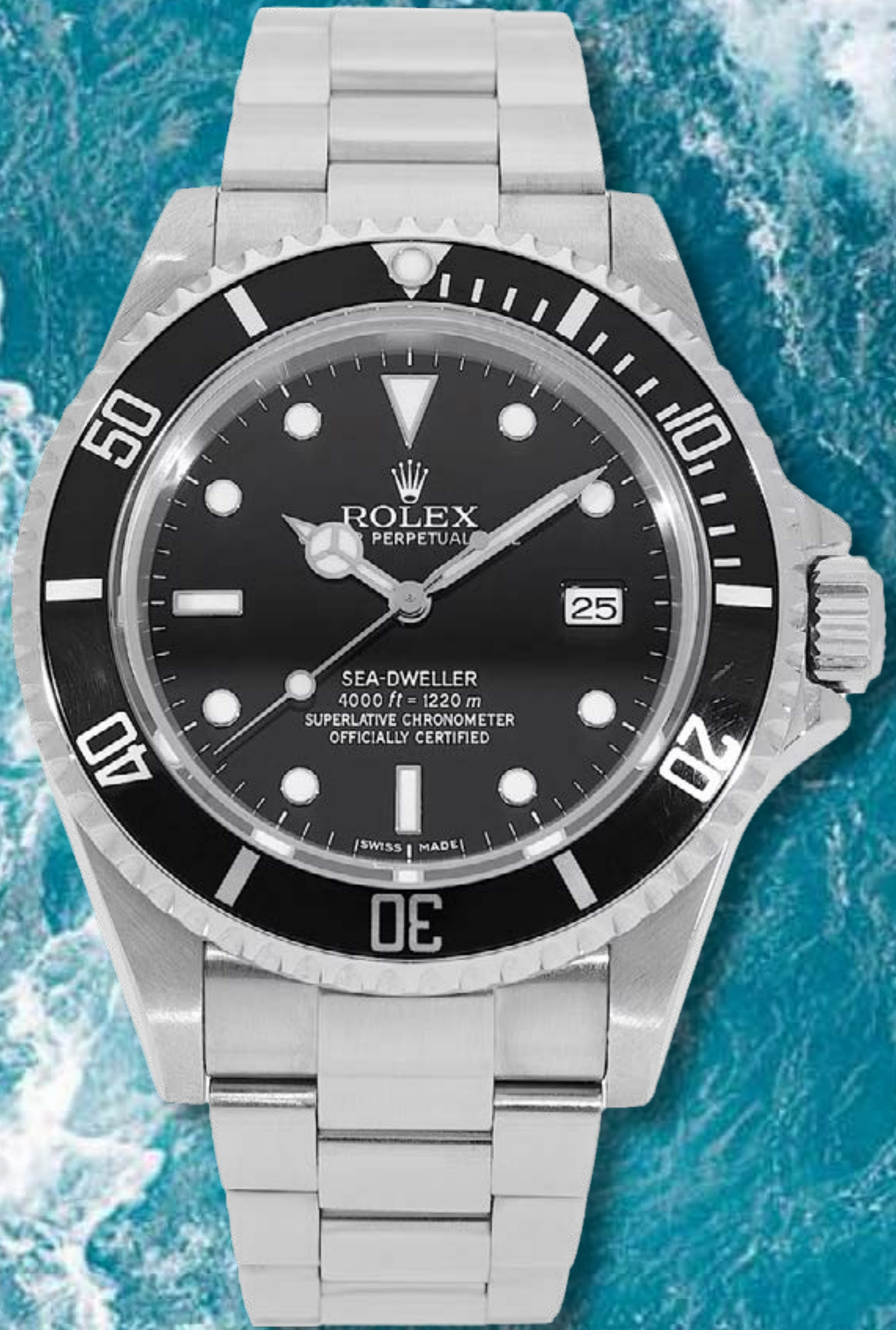

Acero



40 mm



Automático

PRECIO



\$9,250



16600

REF.

  
**ROLEX**

# SKY-DWELLER



-  Oro Rosa
-  42 mm
-  Automático

PRECIO   
\$44,000





REF. 326235

AIR KING	DAYTONA	DATEJUST	DAY-DATE	EXPLORER	GMT-MASTER	MILGAUSS
OYSTER PERPETUAL	SEA-DWELLER	SKY-DWELLER	SUBMARINER	YACHT-MASTER	CELLINI	ORCHID



# SKY-DWELLER



-  Acero / Oro
-  42 mm
-  Automático

**PRECIO**   
**\$22,500**



REF 326933



# SKY-DWELLER

El Rolex Sky-Dweller es uno de los modelos más sofisticados de Rolex, creado para viajeros frecuentes que requieren funcionalidad y elegancia en una sola pieza. Combina un calendario anual que distingue automáticamente los meses de 30 y 31 días con un segundo huso horario visible mediante un disco excéntrico en la esfera.



ROLEX



Oro Rosa 18 k



42 mm



Automático

PRECIO



\$45,000



CDE



CAJA

REF.

326935

AARON  JOYEROS



**ROLEX**

# SUBMARINER

El Rolex Submariner, lanzado en 1953 por Rolex, es uno de los relojes de buceo más icónicos del mundo. Diseñado para ofrecer máxima resistencia y precisión bajo el agua, combina funcionalidad profesional con una estética elegante y atemporal, convirtiéndose en un símbolo de lujo deportivo y referencia en la alta relojería.





ROLEX

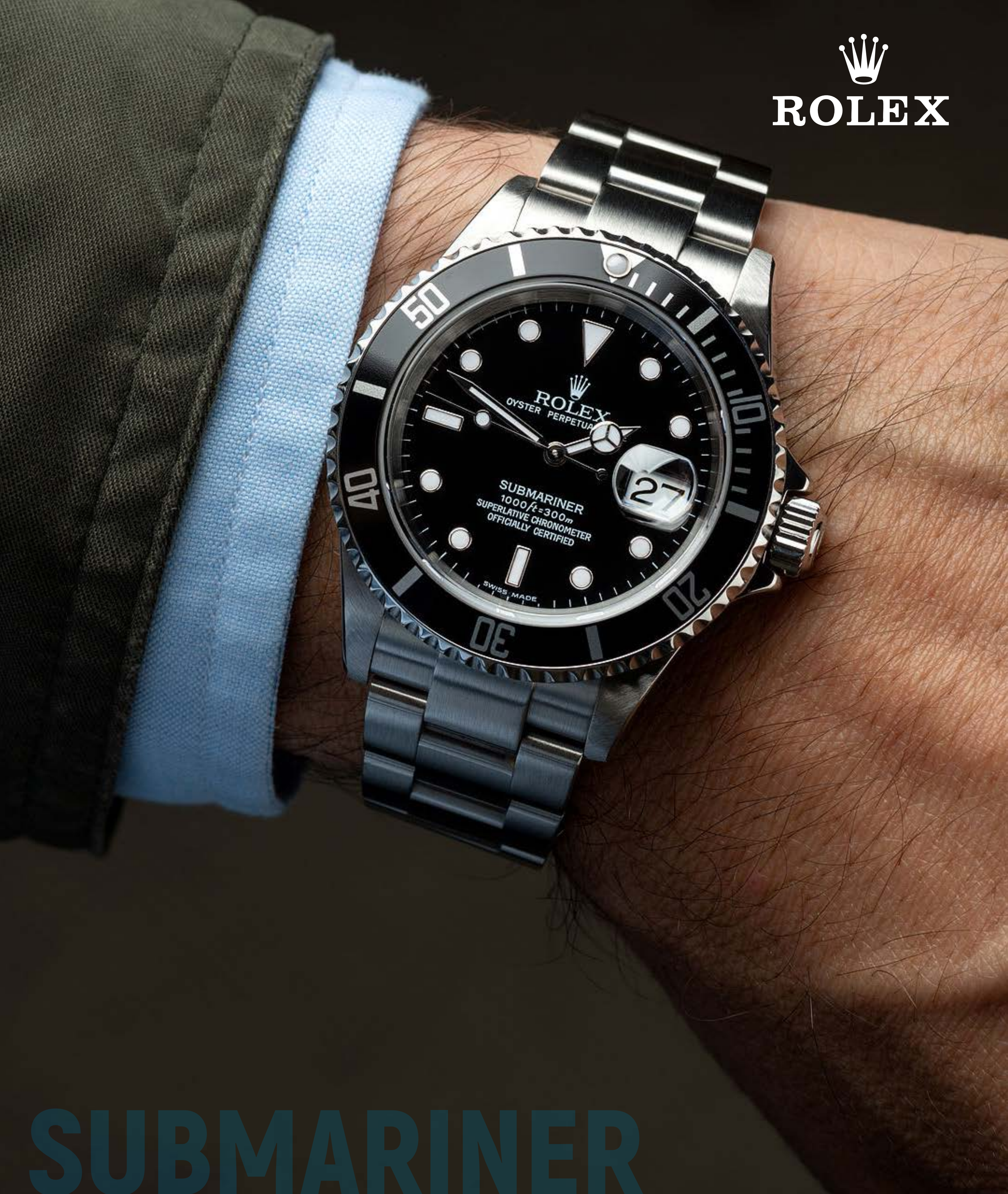

# SUBMARINER



Acero



40 mm



Automático

PRECIO   
\$10,000

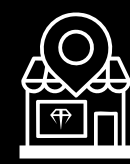

OBARRIO



16610

REF.

AARON  JOYEROS

AIR KING	DAYTONA	DATEJUST	DAY-DATE	EXPLORER	GMT-MASTER	MILGAUSS
OYSTER PERPETUAL	SEA-DWELLER	SKY-DWELLER	SUBMARINER	YACHT-MASTER	CELLINI	ORCHID

## SUBMARINER DATE



-  Acero
-  40 mm
-  Automático

PRECIO   
\$9,600

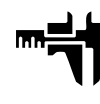

REF. 16610

## SUBMARINER DATE



-  Acero
-  40 mm
-  Automático

PRECIO   
\$9,700



REF. 16610

## SUBMARINER DATE



-  Acero
-  40 mm
-  Automático

PRECIO   
\$10,000



REF. 16610

## SUBMARINER DATE

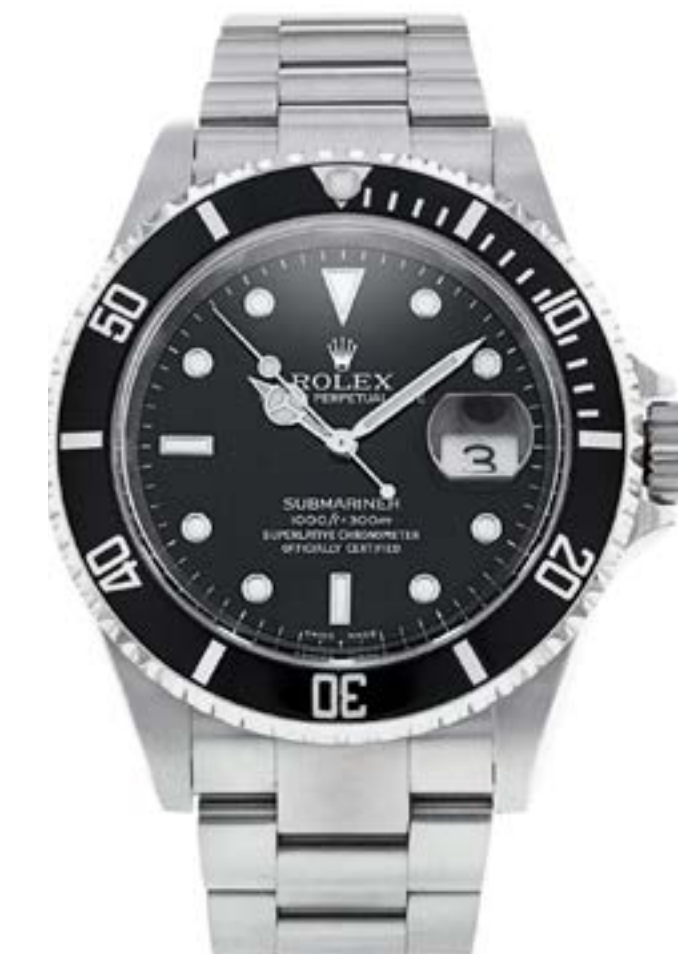

-  Acero
-  40 mm
-  Automático

PRECIO   
\$10,000



REF. 16610

## SUBMARINER DATE



-  Acero
-  40 mm
-  Automático

PRECIO   
\$12,000



REF. 16610

## SUBMARINER DATE

-  Acero
-  40 mm
-  Automático



PRECIO   
\$10,000



REF. 16610

AIR KING	DAYTONA	DATEJUST	DAY-DATE	EXPLORER	GMT-MASTER	MILGAUSS
OYSTER PERPETUAL	SEA-DWELLER	SKY-DWELLER	SUBMARINER	YACHT-MASTER	CELLINI	ORCHID

## SUBMARINER DATE

-  Acero
-  40 mm
-  Automático



PRECIO   
\$10,500

-  OBARRIO
-  CAJA
-  PAPELES



REF. 16610

## SUBMARINER NO DATE

-  Acero
-  40 mm
-  Automático

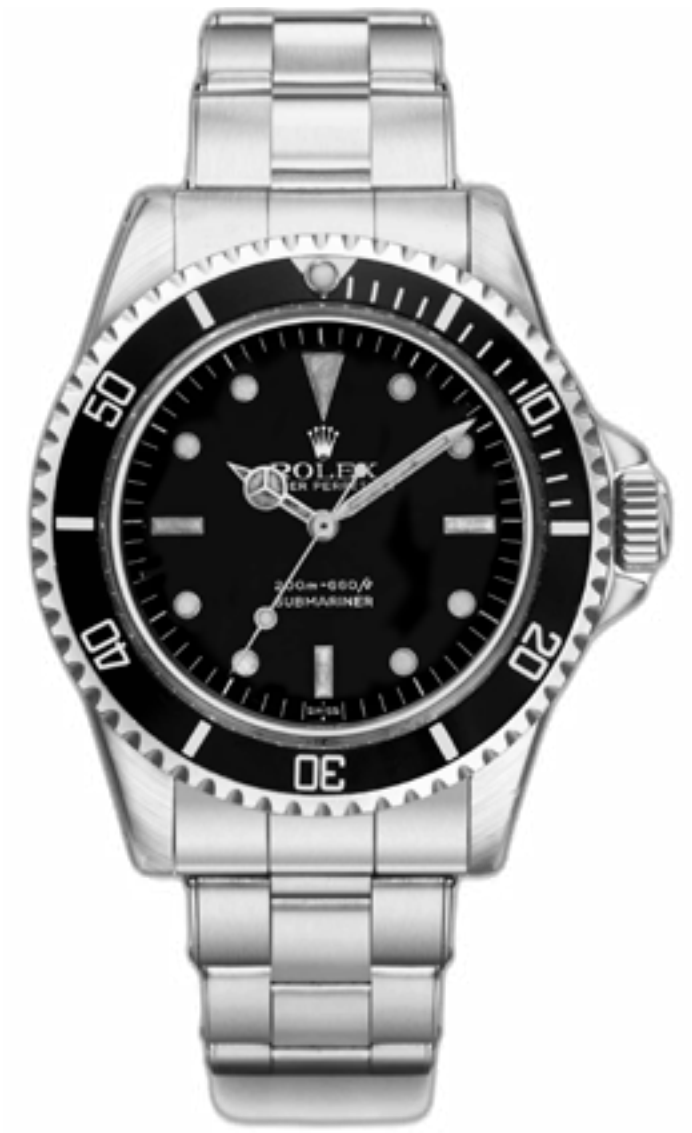

PRECIO   
\$13,000

-  OBARRIO



REF. 5512

## SUBMARINER DATE

-  Acero
-  40 mm
-  Automático



PRECIO   
\$12,800

-  OBARRIO



REF. 1680

## SUBMARINER NO DATE

-  Acero
-  40 mm
-  Automático



PRECIO   
\$16,000

-  OBARRIO



REF. 5513

## SUBMARINER DATE

-  Acero
-  40 mm
-  Automático



PRECIO   
\$16,500

-  OBARRIO



REF. 1680

## SUBMARINER NO DATE

-  Acero
-  40 mm
-  Automático

PRECIO   
\$8,500



-  OBARRIO



REF. 14060

AIR KING	DAYTONA	DATEJUST	DAY-DATE	EXPLORER	GMT-MASTER	MILGAUSS
OYSTER PERPETUAL	SEA-DWELLER	SKY-DWELLER	SUBMARINER	YACHT-MASTER	CELLINI	ORCHID

## SUBMARINER NO DATE



-  Acero
-  40 mm
-  Automático

PRECIO   
\$10,000



REF. 14060M

## SUBMARINER NO DATE

-  Acero
-  40 mm
-  Automático



PRECIO   
\$11,500



REF. 114060



## SUBMARINER DATE



-  Acero
-  40 mm
-  Automático

PRECIO   
\$13,800



REF. 116610

## SUBMARINER DATE

-  Acero
-  40 mm
-  Automático



PRECIO   
\$13,800



REF. 116610



## SUBMARINER DATE

-  Acero
-  40 mm
-  Automático

PRECIO   
\$13,500



REF. 116610

AIR KING	DAYTONA	DATEJUST	DAY-DATE	EXPLORER	GMT-MASTER	MILGAUSS
OYSTER PERPETUAL	SEA-DWELLER	SKY-DWELLER	SUBMARINER	YACHT-MASTER	CELLINI	ORCHID

**SUBMARINER**  
DATE

- Acero
- 40 mm
- Automático

PRECIO \$13,800

- OBARRIO
- CAJA
- PAPELES



REF. 116610

**SUBMARINER**  
NO DATE

- Acero
- 40 mm
- Automático

PRECIO \$10,000

- CDE

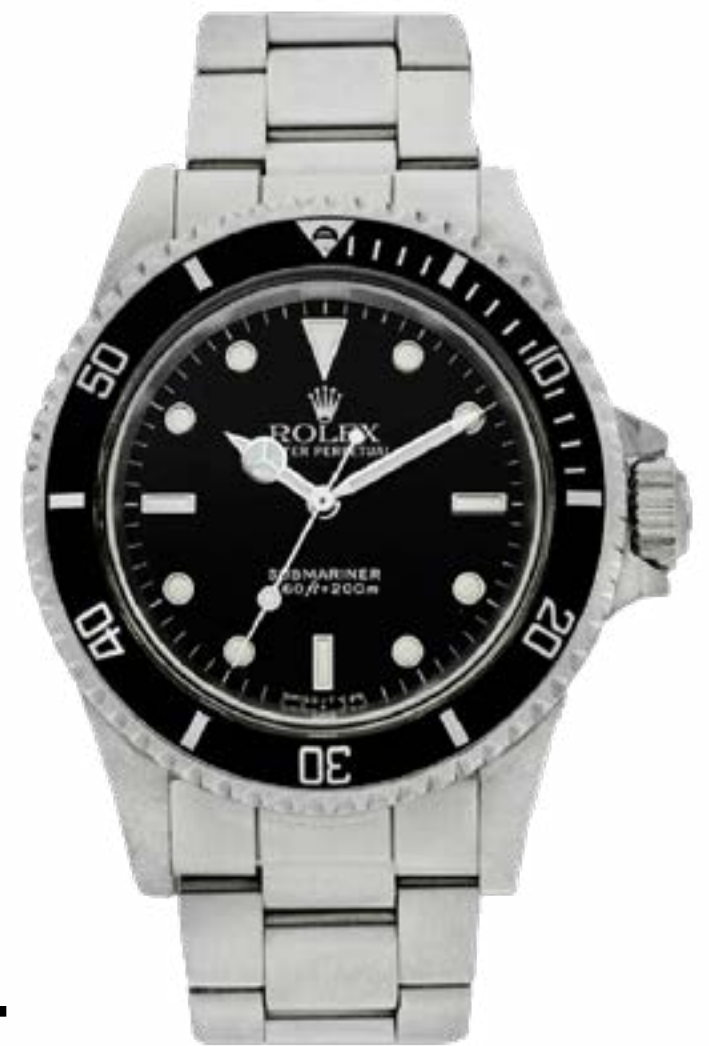

REF. 5513

**SUBMARINER**  
DATE

- Acero
- 40 mm
- Automático

PRECIO \$12,800

- OBARRIO
- CAJA



REF. 116610

**SUBMARINER**  
NO DATE

- Acero
- 40 mm
- Automático

PRECIO \$15,000

- CDE

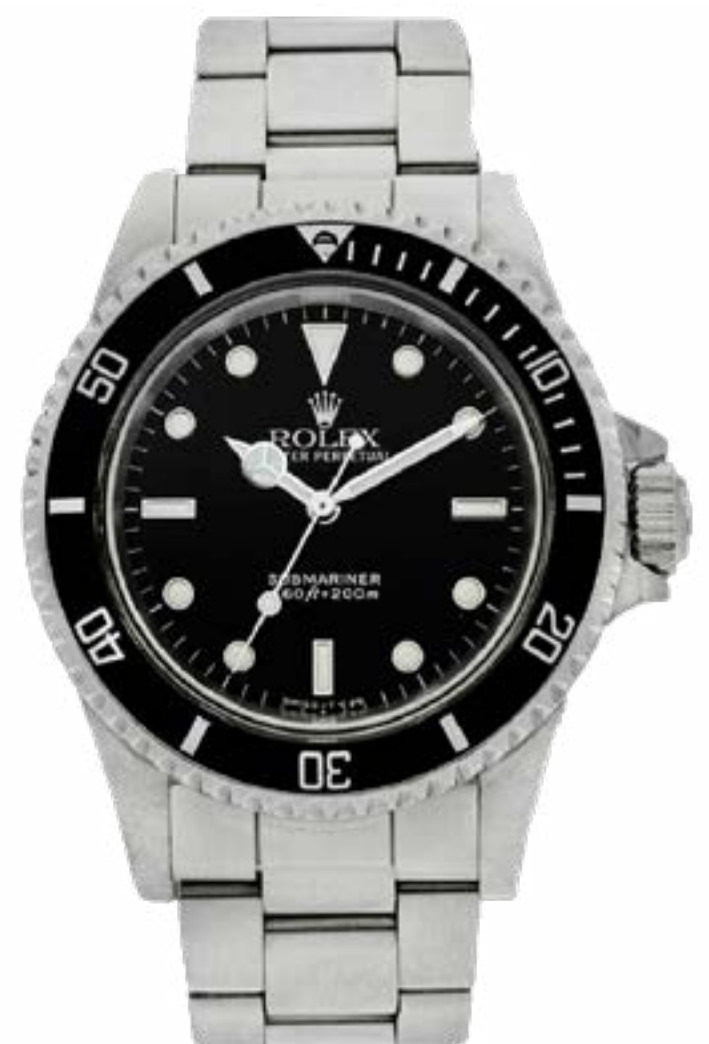

REF. 5513

**SUBMARINER**  
DATE

- Acero
- 40 mm
- Automático

PRECIO \$13,000

- OBARRIO



REF. 116610

**SUBMARINER**  
DATE

- Acero
- 40 mm
- Automático

PRECIO \$13,500

- OBARRIO
- CAJA
- PAPELES



REF. 116610

AIR KING	DAYTONA	DATEJUST	DAY-DATE	EXPLORER	GMT-MASTER	MILGAUSS
OYSTER PERPETUAL	SEA-DWELLER	SKY-DWELLER	SUBMARINER	YACHT-MASTER	CELLINI	ORCHID

**SUBMARINER**  
DATE

- Acero
- 40 mm
- Automático

PRECIO   
\$9.800



OBARRIO



REF. 16610



**SUBMARINER**  
DATE

- Acero
- 40 mm
- Automático

PRECIO   
\$10,000



OBARRIO



CAJA



REF. 16610



**SUBMARINER**

- Acero
- 40 mm
- Automático

PRECIO   
\$10,800



CDE



CAJA



PAPELES



REF. 16610

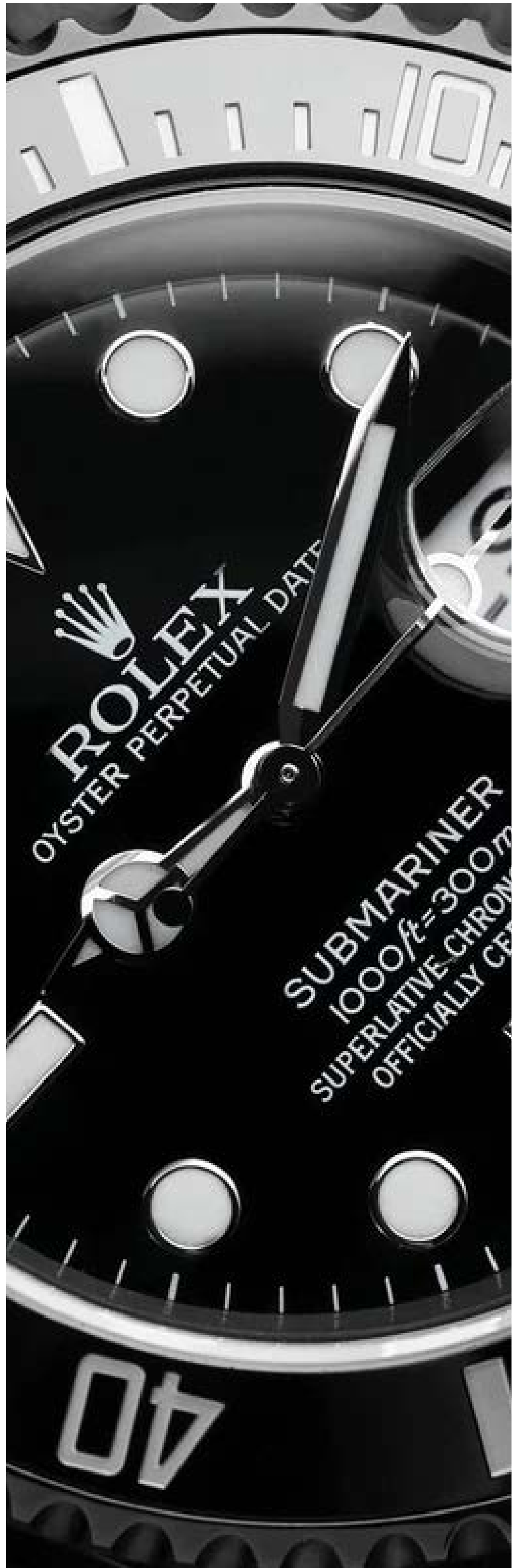

AIR KING	DAYTONA	DATEJUST	DAY-DATE	EXPLORER	GMT-MASTER	MILGAUSS
OYSTER PERPETUAL	SEA-DWELLER	SKY-DWELLER	SUBMARINER	YACHT-MASTER	CELLINI	ORCHID

**SUBMARINER**

- Acero / Oro
- 40 mm
- Automático

PRECIO   
\$12,500



REF. 16613

**SUBMARINER**

- Acero / Oro
- 40 mm
- Automático

PRECIO   
\$13,000



REF. 16613



**SUBMARINER**

- Acero / Oro
- 40 mm
- Automático

PRECIO   
\$15,500



REF. 116613

**SUBMARINER**

- Acero / Oro
- 40 mm
- Automático

PRECIO   
\$13,000



REF. 16613



**SUBMARINER**

- Acero / Oro
- 40 mm
- Automático

PRECIO   
\$12,500



REF. 16613

**SUBMARINER**

- Acero / Oro
- 40 mm
- Automático

PRECIO   
\$11,000



REF. 16803

AIR KING	DAYTONA	DATEJUST	DAY-DATE	EXPLORER	GMT-MASTER	MILGAUSS
OYSTER PERPETUAL	SEA-DWELLER	SKY-DWELLER	SUBMARINER	YACHT-MASTER	CELLINI	ORCHID

## SUBMARINER

Acero / Oro

40 mm

Automático

PRECIO \$  
\$13,000



CDE



REF. 16613

## SUBMARINER

Acero / Oro

40 mm

Automático

PRECIO \$  
\$16,800



OBARRIO



CAJA



PAPELES



REF. 116613

## SUBMARINER

Acero / Oro

40 mm

Automático

PRECIO \$  
\$12,500



OBARRIO



REF. 16613

## SUBMARINER

Acero / Oro

40 mm

Automático

PRECIO \$  
\$12,500



OBARRIO



CAJA



PAPELES



REF. 16613

## SUBMARINER

Acero / Oro

40 mm

Automático

PRECIO \$  
\$13,000



CDE



REF. 16613

## SUBMARINER

Oro

40 mm

Automático

PRECIO \$  
\$30,500



OBARRIO



REF. 16618T

AIR KING	DAYTONA	DATEJUST	DAY-DATE	EXPLORER	GMT-MASTER	MILGAUSS
OYSTER PERPETUAL	SEA-DWELLER	SKY-DWELLER	SUBMARINER	YACHT-MASTER	CELLINI	ORCHID

**SUBMARINER**

Acero / Oro

40 mm

Automático



REF. 16613

PRECIO \$12,000



**SUBMARINER**

Acero / Oro

40 mm

Automático

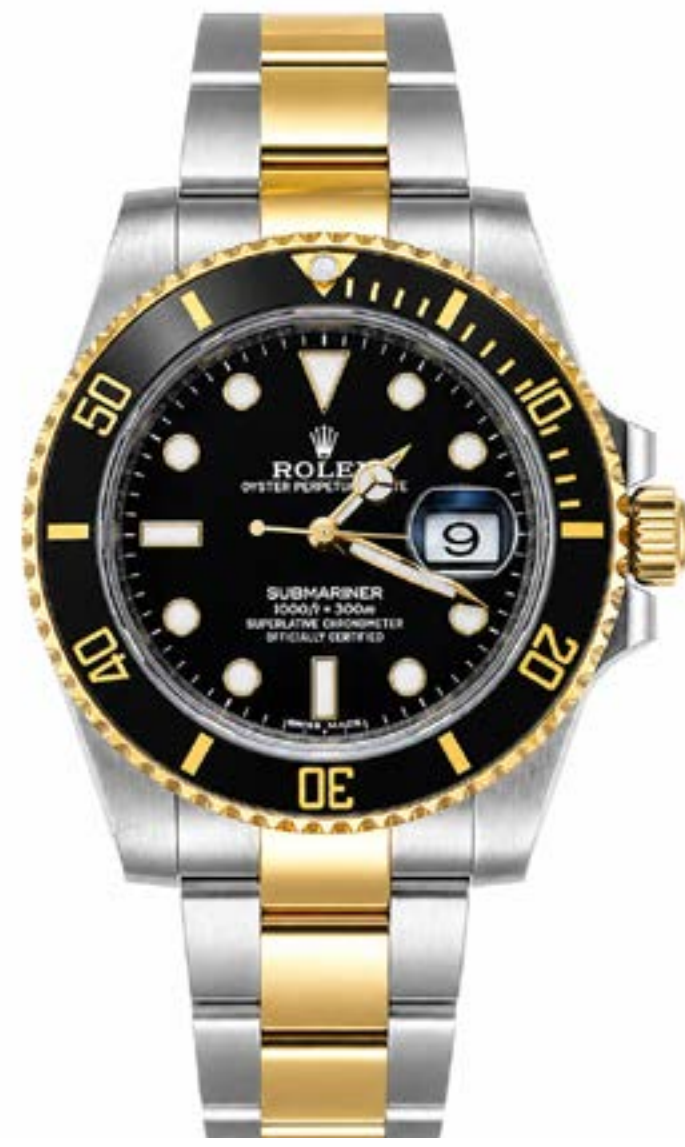

REF. 116613

PRECIO \$16,500



**SUBMARINER**

Oro

40 mm

Automático



REF. 116618LN

PRECIO \$38,000



AIR KING	DAYTONA	DATEJUST	DAY-DATE	EXPLORER	GMT-MASTER	MILGAUSS
OYSTER PERPETUAL	SEA-DWELLER	SKY-DWELLER	SUBMARINER	YACHT-MASTER	CELLINI	ORCHID

**SUBMARINER**  
"SMURF"

 Oro Blanco

 40 mm

 Automático

**PRECIO**   
\$38,500



OBARRIO



REF. 116619

"SMURF"

Su distintiva esfera azul intensa y el bisel cerámico Cerachrom a juego le dan una estética única que recuerda a las profundidades marinas, de donde proviene su apodo Smurf (Pitufo).

Equipado con el legendario calibre automático 3135 - reconocido por su fiabilidad, precisión y movimiento certificado como cronómetro - este reloj ofrece función de fecha, resistencia al agua hasta 300 m y un diseño robusto pero elegante, ideal tanto para el buceo profesional como para la muñeca de un coleccionista exigente.



AIR KING	DAYTONA	DATEJUST	DAY-DATE	EXPLORER	GMT-MASTER	MILGAUSS
OYSTER PERPETUAL	SEA-DWELLER	SKY-DWELLER	SUBMARINER	YACHT-MASTER	CELLINI	ORCHID

**SUBMARINER**

KERMIT

"50 ANIVERSARIO"

- Acero
- 40 mm
- Automático

PRECIO   
\$12,500



REF. 16610LV



**SUBMARINER**

KERMIT

"50 ANIVERSARIO"

- Acero
- 40 mm
- Automático

PRECIO   
\$12,500



REF. 16610LV

**SUBMARINER**

KERMIT

- Acero
- 40 mm
- Automático

PRECIO   
\$12,000



REF. 16610LV



**SUBMARINER**

KERMIT

- Acero
- 40 mm
- Automático

PRECIO   
\$12,500



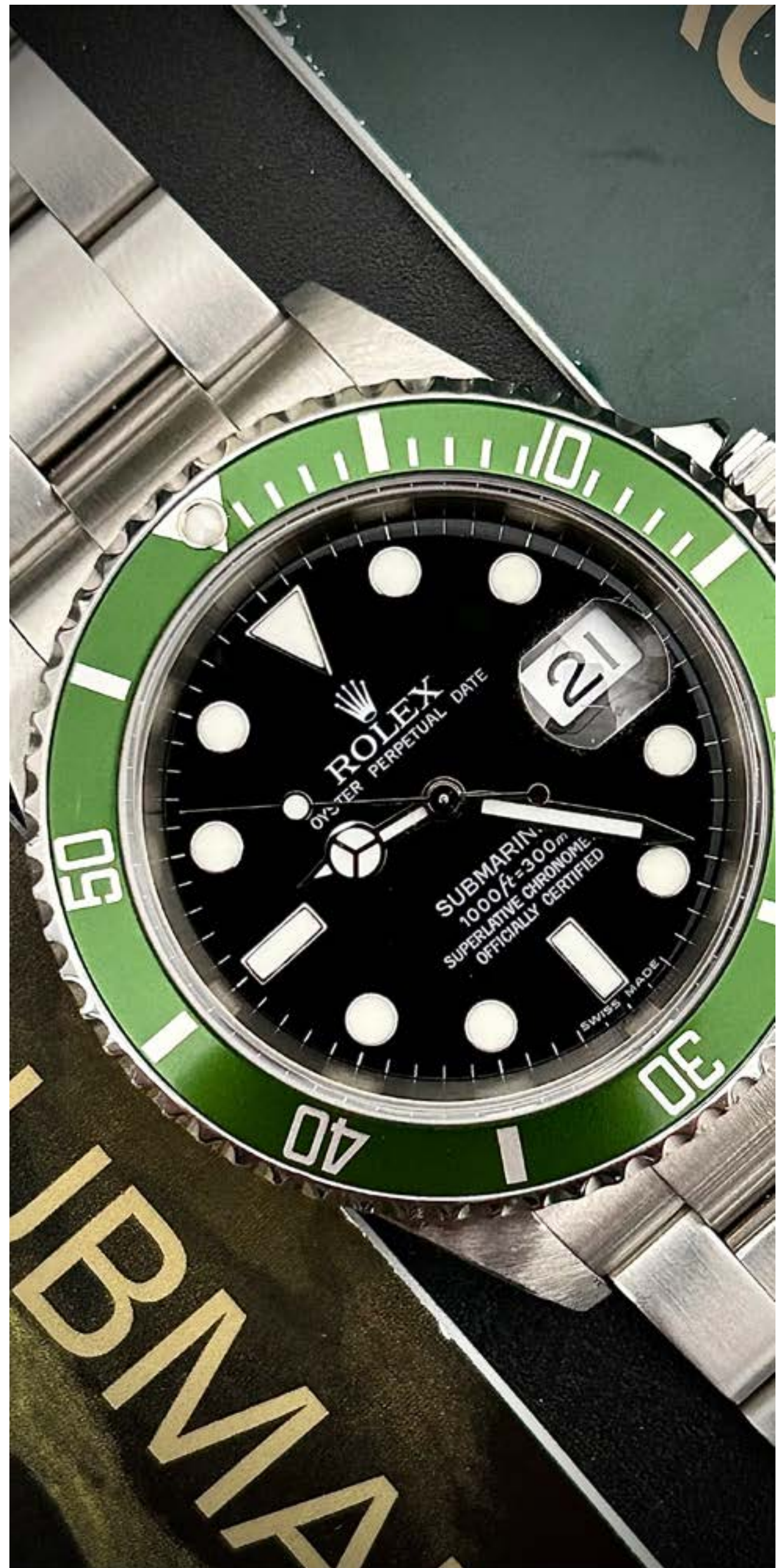

REF. 16610LV

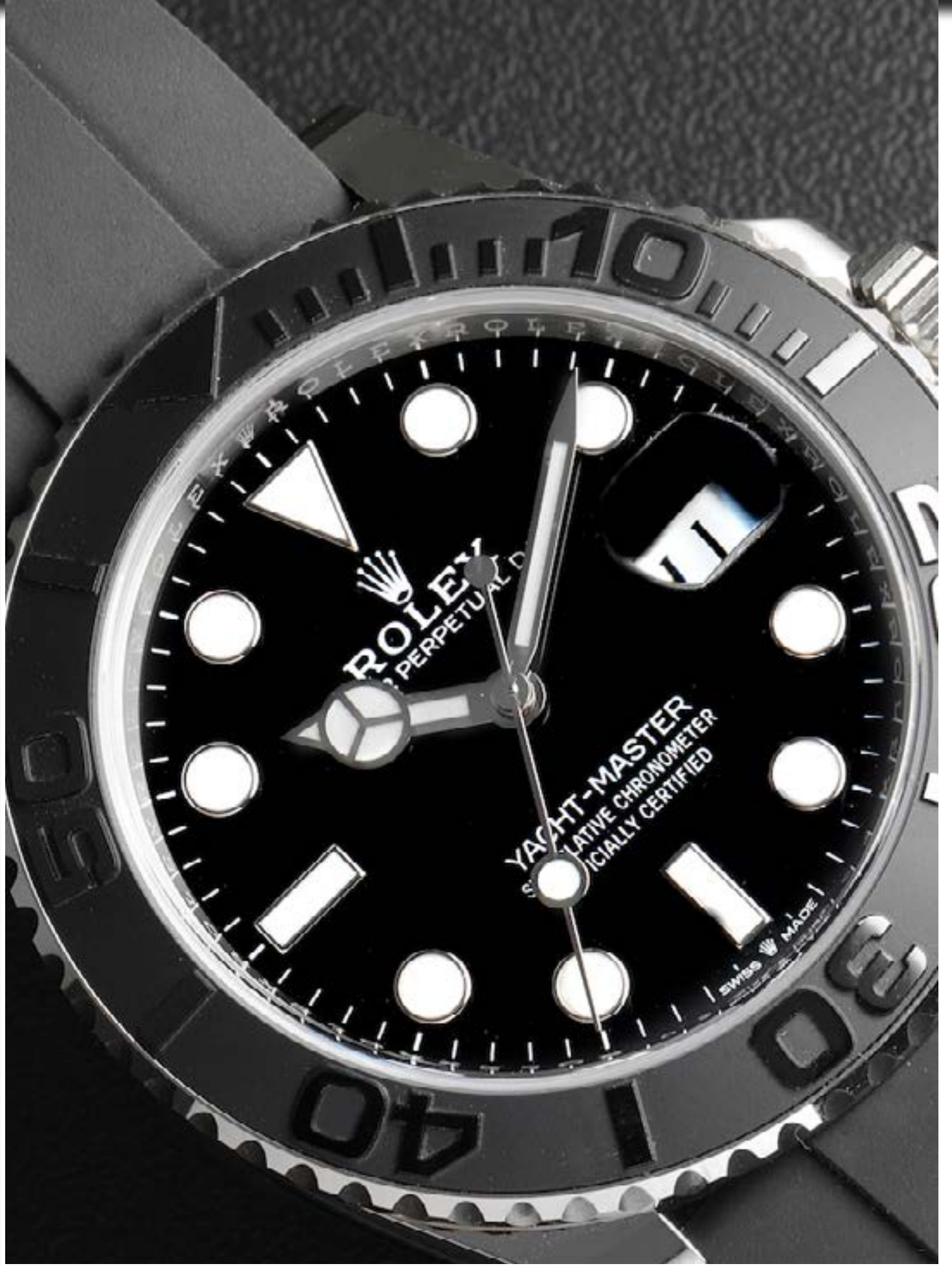

# YACHT-MASTER II



-  Oro Blanco
-  42 mm
-  Automático

PRECIO   
\$32,000

REF. 226659

  
OBARRIO

  
CAJA

  
PAPELES



# YACHT-MASTER II



 Acero / Oro Rosa

 44 mm

 Automático

PRECIO   
\$23,000

REF. 116681



CAJA

AIR KING	DAYTONA	DATEJUST	DAY-DATE	EXPLORER	GMT-MASTER	MILGAUSS
OYSTER PERPETUAL	SEA-DWELLER	SKY-DWELLER	SUBMARINER	YACHT-MASTER	CELLINI	ORCHID

## YACHT-MASTER

 Acero / Oro

 40 mm

 Automático

PRECIO   
\$13,500



OBARRIO

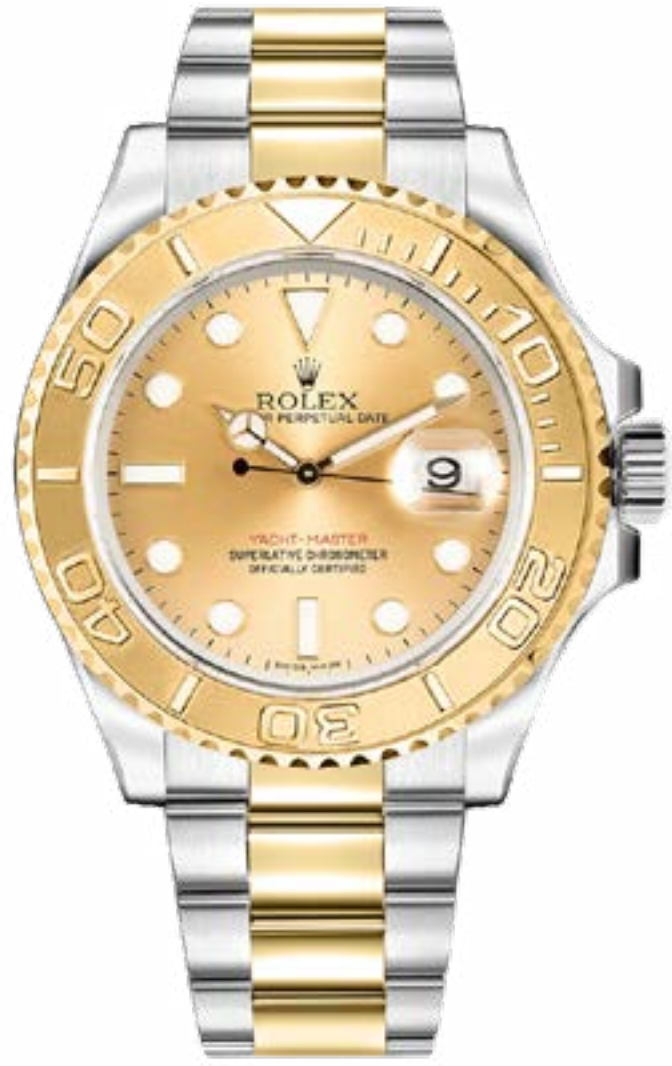

REF. 16623

## YACHT-MASTER

 Acero / Oro

 40 mm

 Automático

PRECIO   
\$13,800



CDE



CAJA

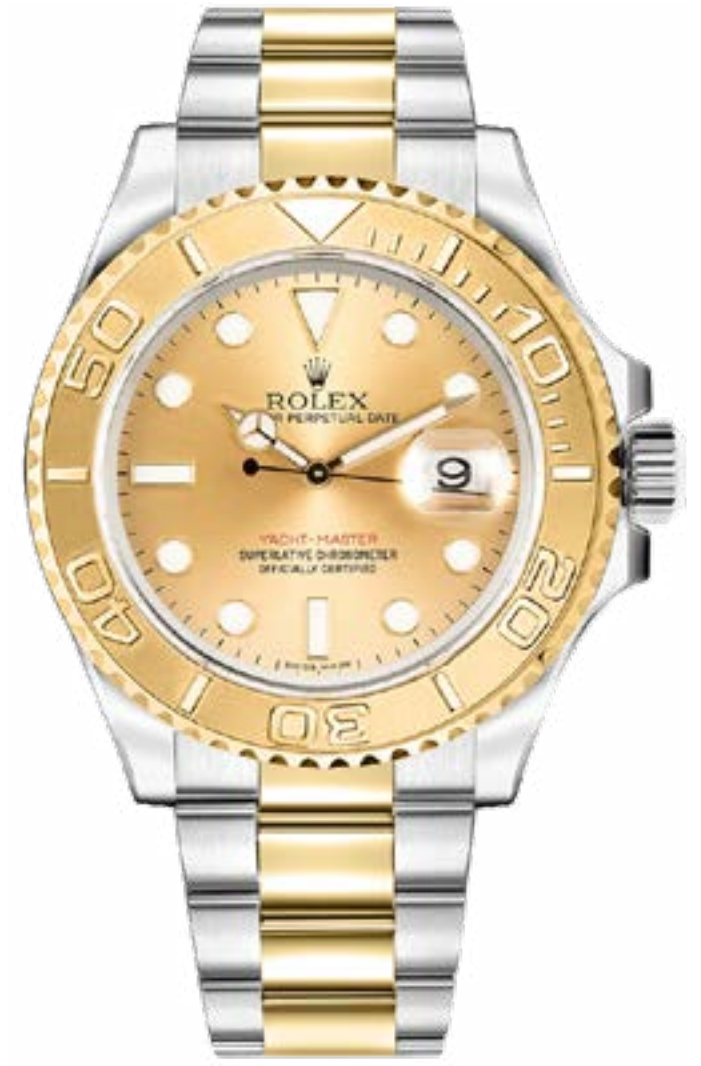

REF. 16623

## YACHT-MASTER

"SERTI DIAL"

 Oro

 40 mm

 Automático

PRECIO   
\$28,000



OBARRIO



REF. 16628

## YACHT-MASTER

"SERTI DIAL"

 Oro Amarillo 18 k

 35 mm

 Automático

PRECIO   
\$20,000



CDE



REF. 168628

## YACHT-MASTER

"TAHITIAN DIAL"

 Oro

 40 mm

 Automático

PRECIO   
\$35,000



OBARRIO



CAJA



PAPELES



REF. 16628

## YACHT-MASTER

 Acero / Oro

 40 mm

 Automático

PRECIO   
\$13,800



OBARRIO



CAJA



PAPELES



REF. 0000

AIR KING	DAYTONA	DATEJUST	DAY-DATE	EXPLORER	GMT-MASTER	MILGAUSS
OYSTER PERPETUAL	SEA-DWELLER	SKY-DWELLER	SUBMARINER	YACHT-MASTER	CELLINI	ORCHID

## YACHT-MASTER II

Acero / Oro Rosa

44 mm

Automático

PRECIO   
\$24,500



REF. 116681

## YACHT-MASTER II

Acero / Oro Rosa

44 mm

Automático

PRECIO   
\$22,500



REF. 116681

## YACHT-MASTER II

Acero / Oro Rosa

44 mm

Automático

PRECIO   
\$22,500



REF. 116681

## YACHT-MASTER II

"CANAL DE PANAMÁ"

"EDICIÓN LIMITADA" 150 PIEZAS

Acero

44 mm

Automático

PRECIO   
\$25,000



REF. 116680

## YACHT-MASTER II

Acero / Oro Rosa

44 mm

Automático

PRECIO   
\$23,000



REF. 116681

## YACHT-MASTER II

"CANAL DE PANAMÁ"

"EDICIÓN LIMITADA" 150 PIEZAS

Acero

44 mm

Automático



PRECIO   
\$23,500



REF. 116680

AIR KING	DAYTONA	DATEJUST	DAY-DATE	EXPLORER	GMT-MASTER	MILGAUSS
OYSTER PERPETUAL	SEA-DWELLER	SKY-DWELLER	SUBMARINER	YACHT-MASTER	CELLINI	ORCHID

## YACHT-MASTER II

-  Acero
-  44 mm
-  Automático



PRECIO   
\$19,500

-  OBARRIO
-  CAJA
-  PAPELES



REF. 116680

## YACHT-MASTER II

-  Acero
-  44 mm
-  Automático

PRECIO   
\$19,000



-  OBARRIO



REF. 116680



## YACHT-MASTER

-  Oro Blanco
-  44 mm
-  Automático



PRECIO   
\$36,000

-  OBARRIO
-  CAJA



REF. 116689

## YACHT-MASTER II

-  Oro Blanco
-  44 mm
-  Automático

PRECIO   
\$38,000



-  OBARRIO
-  CAJA
-  PAPELES



REF. 116689



## YACHT-MASTER II

-  Oro Amarillo
-  44 mm
-  Automático

PRECIO   
\$44,500



-  OBARRIO
-  CAJA
-  PAPELES



REF. 116688

AIR KING	DAYTONA	DATEJUST	DAY-DATE	EXPLORER	GMT-MASTER	MILGAUSS
OYSTER PERPETUAL	SEA-DWELLER	SKY-DWELLER	SUBMARINER	YACHT-MASTER	CELLINI	ORCHID

## YACHT-MASTER

-  Acero
-  40 mm
-  Automático

PRECIO   
\$9,800





CDE



REF. 16622

## YACHT-MASTER

-  Acero
-  40 mm
-  Automático

PRECIO   
\$13,000



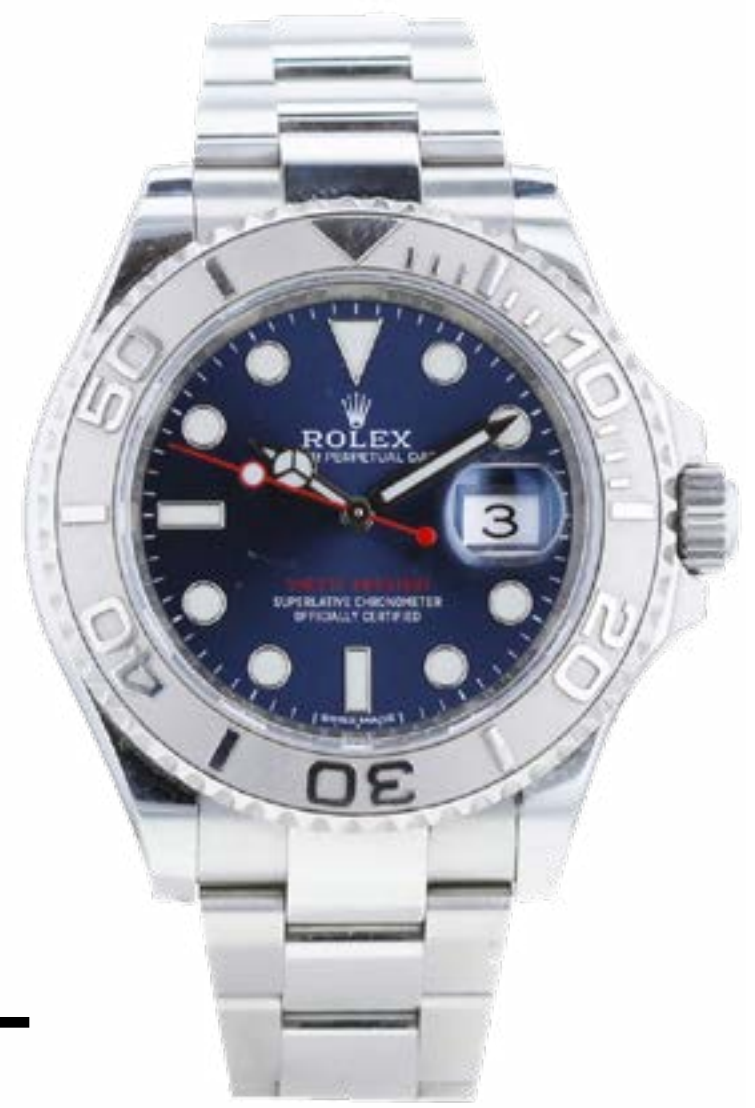

OBARRIO



REF. 1116622



## YACHT-MASTER

-  Acero
-  40 mm
-  Automático

PRECIO   
\$12,500



OBARRIO



CAJA



PAPELES



REF. 16622



AIR KING	DAYTONA	DATEJUST	DAY-DATE	EXPLORER	GMT-MASTER	MILGAUSS
OYSTER PERPETUAL	SEA-DWELLER	SKY-DWELLER	SUBMARINER	YACHT-MASTER	CELLINI	ORCHID

## CELLINI

SERPICO Y LAINO

"VINTAGE"



- Oro
- 32 mm
- Cuerda Manual

PRECIO   
\$5,000



OBARRIO

REF. 8940

## CELLINI

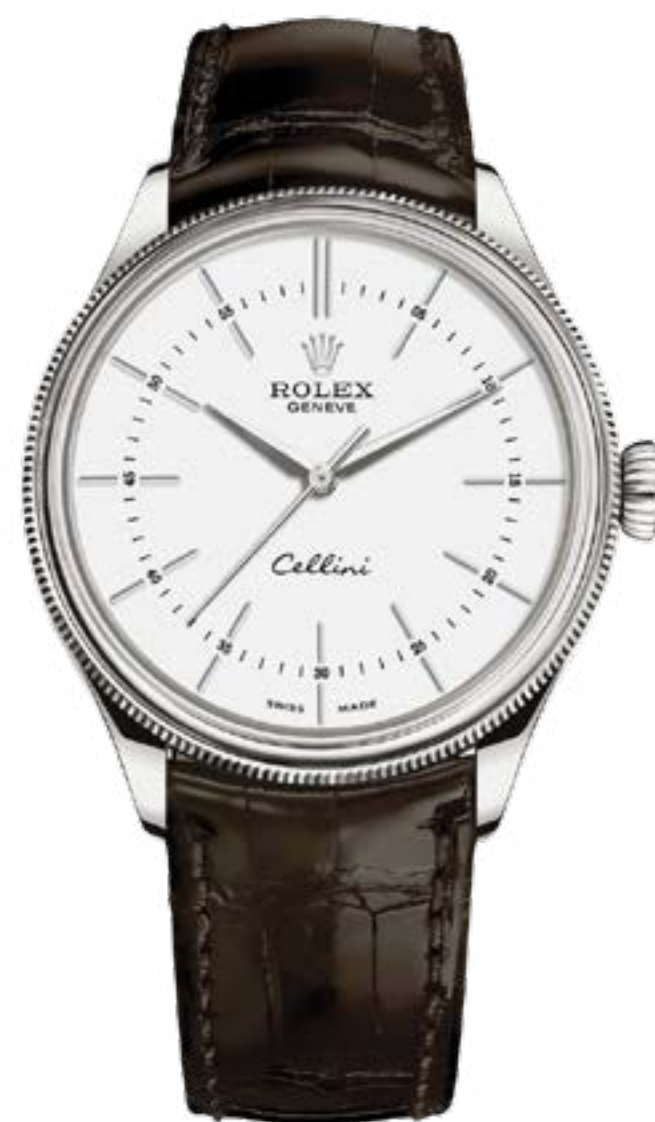

- Oro Blanco
- 39 mm
- Cuerda Manual

PRECIO   
\$13,000



CDE

REF. 50509

## CELLINI

GENEVE



- Oro Blanco
- 32 mm
- Quartz

PRECIO   
\$16,500



OBARRIO



CAJA



PAPELES

REF. 6623

## CELLINI



- Oro blanco
- 32 mm
- Automático

PRECIO   
\$5,500



OBARRIO

REF. 5116

## CELLINI



- Oro Amarillo
- 25 mm
- Quartz

PRECIO   
\$20,000



OBARRIO



CAJA



PAPELES

REF. 5218

## PRECISION

VINTAGE



- Acero/Oro/Diamantes
- 16 mm
- Quartz

PRECIO   
\$12,800



OBARRIO

REF. VINTAGE

AIR KING	DAYTONA	DATEJUST	DAY-DATE	EXPLORER	GMT-MASTER	MILGAUSS
OYSTER PERPETUAL	SEA-DWELLER	SKY-DWELLER	SUBMARINER	YACHT-MASTER	CELLINI	ORCHID

## ORCHID



 Oro / Diamantes

 19 x 24 mm

 Cuerda Manual

**PRECIO** 

\$8,200



OBARRIO



CAJA



PAPELES

REF.

ORCHID





**TAG Heuer**  
SWISS AVANT-GARDE SINCE 1860

Destacada por su precisión, innovación y estrecha relación con el automovilismo, TAG Heuer es una reconocida casa suiza de alta relojería, sus colecciones icónicas, como Carrera y Monaco, reflejan un enfoque técnico orientado al rendimiento y la medición del tiempo.

A lo largo de su historia, la marca ha impulsado avances en cronografía y diseño deportivo, consolidándose como un referente en relojería contemporánea.

**AARON**  **JOYEROS**

# AQUARACER



-  Acero
-  43 mm
-  Quartz

PRECIO   
\$1,200



REF. CAF7011.BA0815



**TAGHeuer**  
SWISS AVANT-GARDE SINCE 1860

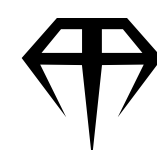

ÍNDICE

AQUARACER	CARRERA	FÓRMULA 1	LINK	MONZA	MÓNACO
MOP DIAMOND	CHRONOMETER	PROFESSIONAL			



Acero / Oro



43 mm



Automático

REF.

WAJ2150

PRECIO



\$2,600

# AQUARACER



**TAG Heuer**  
SWISS AVANT-GARDE SINCE 1860



ÍNDICE

AQUARACER	CARRERA	FÓRMULA 1	LINK	MONZA	MÓNACO
MOP DIAMOND	CHRONOMETER	PROFESSIONAL			

## AQUARACER

Acero y Oro

27 mm

Quartz

PRECIO   
\$850



OBARRIO



REF. WAF1420

## AQUARACER

Acero

39 mm

Quartz

PRECIO   
\$650



OBARRIO



REF. WAF1110





**TAGHeuer**  
SWISS AVANT-GARDE SINCE 1860



ÍNDICE

AQUARACER	CARRERA	FÓRMULA 1	LINK	MONZA	MÓNACO
MOP DIAMOND	CHRONOMETER	PROFESSIONAL			

# CARRERA

- Acero
- 39 mm
- Automático

PRECIO   
2,300

REF. WBN2112.BA0639



CAJA



PAPELES



CDE





**TAGHeuer**  
SWISS AVANT-GARDE SINCE 1860

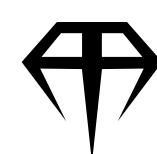

ÍNDICE

AQUARACER	CARRERA	FÓRMULA 1	LINK	MONZA	MÓNACO
MOP DIAMOND	CHRONOMETER	PROFESSIONAL			

# CARRERA TITAN



OBARRIO



Titanio y Oro



45 mm



Automático

PRECIO   
\$5,400



**TAGHeuer**  
SWISS AVANT-GARDE SINCE 1860

REF.

CAR2A5A.FT6044



**TAGHeuer**  
SWISS AVANT-GARDE SINCE 1860

AQUARACER	CARRERA	FÓRMULA 1	LINK	MONZA	MÓNACO
MOP DIAMOND	CHRONOMETER	PROFESSIONAL			

# CARRERA



- Acero / Oro
- 41 mm
- Automático

PRECIO \$3,000

OBARRIO

REF. CV2050-1



**TAG Heuer**  
SWISS AVANT-GARDE SINCE 1860

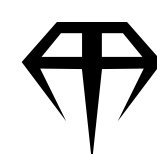

ÍNDICE

AQUARACER	CARRERA	FÓRMULA 1	LINK	MONZA	MÓNACO
MOP DIAMOND	CHRONOMETER	PROFESSIONAL			

## CARRERA



REF. CAR2014.FC6235

- Acero
- 43 mm
- Automático

PRECIO   
\$2,200



## GRAND CARRERA CHRONOGRAPH



REF. CAV518B

- Acero
- 43 mm
- Automático

PRECIO   
\$3,600



## CARRERA

"Skeleton Black Dial"



REF. CAR201V.FT6087

- Acero
- 43 mm
- Automático

PRECIO   
\$3,000



## CARRERA



REF. WAR5010.BA0723

- Acero
- 41 mm
- Automático

PRECIO   
\$2,200



## CARRERA



REF. WBN2010

- Acero
- 41 mm
- Automático

PRECIO   
\$3,000



## CARRERA CALIBRE 8 GMT



REF. WAR5010.BA0723

- Acero
- 41 mm
- Automático

PRECIO   
\$2,300





**TAG Heuer**  
SWISS AVANT-GARDE SINCE 1860

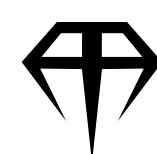

ÍNDICE

AQUARACER	CARRERA	FÓRMULA 1	LINK	MONZA	MÓNACO
MOP DIAMOND	CHRONOMETER	PROFESSIONAL			

## CARRERA CHRONOGRAPH

- Acero
- 42 mm
- Automático

PRECIO   
\$3,800



OBARRIO



REF. OBN2010

## GRAND CARRERA

- Acero
- 42.5 mm
- Automático

PRECIO   
\$2,350



CDE



REF. WAV5112.BA0901

## CARRERA

- Acero
- 41 mm
- Automático

PRECIO   
\$3,000



OBARRIO



CAJA



PAPELES



REF. WBN2013.FC6503

## CARRERA

- Acero
- 41 mm
- Automático

PRECIO   
\$2,200



OBARRIO



REF. WBN2013.FC6503

## CARRERA

- Acero
- 39 mm
- Automático

PRECIO   
\$1,800



OBARRIO



REF. WAS2112.FC6181

## CARRERA

- Titanio
- 43 mm
- Automático

PRECIO   
\$3,200



OBARRIO



REF. CAR2A80



**TAGHeuer**  
SWISS AVANT-GARDE SINCE 1860

# FÓRMULA 1



Acero



43 mm



Quartz

PRECIO   
\$1,500

REF. CAZ101N.FC8243



**TAGHeuer**  
SWISS AVANT-GARDE SINCE 1860



REF. WBY1111.BA0042

# FÓRMULA 1 SOLARGRAPH



Acero



38 mm



Quartz

PRECIO



\$1,550



CAJA



PAPELES



OBARRIO

AARON  JOYEROS



**TAGHeuer**  
SWISS AVANT-GARDE SINCE 1860



ÍNDICE

AQUARACER	CARRERA	FÓRMULA 1	LINK	MONZA	MÓNACO
MOP DIAMOND	CHRONOMETER	PROFESSIONAL			



# FÓRMULA 1

REF. CAH1111.BA0850

-  Acero
-  41 mm
-  Quartz

**PRECIO**   
\$1,300



**TAG Heuer**  
SWISS AVANT-GARDE SINCE 1860



ÍNDICE

AQUARACER	CARRERA	FÓRMULA 1	LINK	MONZA	MÓNACO
MOP DIAMOND	CHRONOMETER	PROFESSIONAL			

## FÓRMULA 1

LADY

Acero/Diamantes

37 mm

Quartz

PRECIO   
\$2,100



REF. WAC1218.BA0852



OBARRIO

## FÓRMULA 1

Acero y Cerámica

41 mm

Automático

PRECIO   
\$1,400



REF. CAH1213



OBARRIO

## FÓRMULA 1 - LADY

Acero

32 mm

Quartz

PRECIO   
\$1,200



REF. WBJ1418



OBARRIO

## FÓRMULA 1

Acero/Diamantes

37 mm

Automático

PRECIO   
\$2,500



REF. WAU2213



OBARRIO



CAJA



PAPELES

## FÓRMULA 1

DAVID GUETTA

Acero / Cuero

43 mm

Automático

PRECIO   
\$2,000



REF. WAZ201A



OBARRIO



CAJA

## FÓRMULA 1 - LADY

Acero

36 mm

Quartz

PRECIO   
\$2,000



REF. WAC1216-0



OBARRIO



**TAGHeuer**  
SWISS AVANT-GARDE SINCE 1860

AQUARACER	CARRERA	FÓRMULA 1	LINK	MONZA	MÓNACO
MOP DIAMOND	CHRONOMETER	PROFESSIONAL			



# LINK

## CALIBRE

- Acero
- 42 mm
- Automático

**PRECIO** **\$1,500**



REF. WAT2011.BA0951





# TAG Heuer

SWISS AVANT-GARDE SINCE 1860

AQUARACER	CARRERA	FÓRMULA 1	LINK	MONZA	MÓNACO
MOP DIAMOND	CHRONOMETER	PROFESSIONAL			

## MONZA

CALIBRE 17

Acero / Cerámica

42 mm

Automático

PRECIO   
\$4,000



OBARRIO



REF. CR2080

## MÓNACO

Acero / Cuero

41 mm

Automático

PRECIO   
\$4,200



OBARRIO



REF. WW2114

## MOP DIAMOND

"DIAL MADRE PERLA"

Acero

28 mm

Quartz

PRECIO   
\$1,200



OBARRIO



REF. WP131C

## CHRONOMETER

Acero

38 mm

Automático

PRECIO   
\$900



OBARRIO



REF. WH5115-KT

## PROFESSIONAL

Acero

37 mm

Quartz

PRECIO   
\$600



OBARRIO



REF. WL1112.BA0701

## PROFESSIONAL

Acero

37 mm

Quartz

PRECIO   
\$950



OBARRIO



REF. WK1112



# TIFFANY & Co.

Tiffany & Co. es una icónica casa de lujo reconocida por su elegancia atemporal y su legado en la alta joyería. En relojería, sus creaciones combinan diseño sofisticado con precisión, reflejando un estilo refinado y distintivo.

Tiffany & Co. representa exclusividad, buen gusto y tradición dentro del universo del lujo.

# ATLAS DOME



ACERO/CUERO

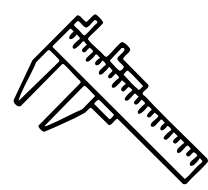

31 mm

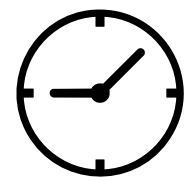

Quartz

PRECIO   
\$1,500

REF. Z1831.11.10B10A40A



# TIFFANY & Co.

## ATLAS

ACERO/ORO

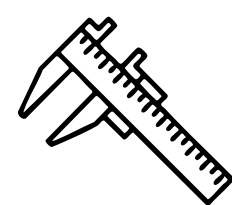

29 mm

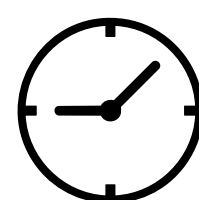

Quartz

PRECIO   
\$1,800



COSTA DEL  
ESTE

REF.

Z1800.68.15A21A00A

AARON  JOYEROS

## TIFFANY & CO. CLASSIC

 Oro

 35 mm

 Automático

PRECIO   
\$5,000



OBARRIO



REF. M253





# TUDOR

Tudor es una destacada casa suiza reconocida por ofrecer relojería de alto rendimiento con un enfoque robusto y accesible dentro del lujo. Sus modelos, inspirados en la herencia de su marca matriz, combinan fiabilidad, diseño deportivo y excelente relación calidad-precio.

Tudor representa resistencia, precisión y espíritu aventurero en la relojería contemporánea.

AARON  JOYEROS



TUDOR

# BLACK BAY



Cerámica y Acero



41 mm



Automático

PRECIO



\$3,850



CAJA



PAPELES

REF.

M79210CNU-0001



OBARRIO



AARON  JOYEROS

# DOUBLE DATE



CAJA



PAPELES

REF.

M57100-0001



Acero



42 mm



Automático

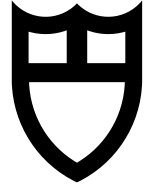

OBARRIO

  
**TUDOR**



PRECIO   
\$3,000

AARON  JOYEROS



# U-BOAT

U-Boat es una firma italiana reconocida por su diseño audaz y de gran tamaño, inspirado en instrumentos militares y de buceo. Sus relojes destacan por cajas robustas, coronas distintivas y una estética vintage-industrial muy marcada.

U-Boat representa carácter, originalidad y una presencia contundente dentro de la relojería contemporánea.

# CLASSICO



Acero



53 mm



Automático

PRECIO



\$1,800

REF.

55780



OBARRIO





**ULYSSE NARDIN**  
SINCE 1846  LE LOCLE - SUISSE

Ulysse Nardin es una histórica manufactura suiza reconocida por su innovación técnica y su estrecha relación con la navegación marina. Sus relojes destacan por la precisión, el desarrollo de complicaciones y el uso de tecnologías avanzadas.

Ulysse Nardin representa tradición, ingeniería y espíritu explorador dentro de la alta relojería.

**AARON  JOYEROS**

## MARINE



REF. 263-33

Acero / Caucho

40 mm

Automático

PRECIO \$4,000



OBARRIO



CAJA

## SAN MARCO



REF. 433-77

Acero

38.5 mm

Automático

PRECIO \$3,000



OBARRIO

## MAXI MARINE



REF. 353-66-314

Acero

41 mm

Automático

PRECIO \$3,800



OBARRIO

## DIVER



REF. 1183-170-3/92

Acero

44 mm

Automático

PRECIO \$7,000



OBARRIO



CAJA



PAPELES



## VACHERON CONSTANTIN

Vacheron Constantin es una de las manufacturas más antiguas y prestigiosas de la alta relojería, reconocida por su excelencia artesanal, precisión y tradición ininterrumpida. Sus creaciones destacan por el desarrollo de complicaciones y acabados de alto nivel.

Vacheron Constantin representa elegancia, maestría y herencia dentro del universo más exclusivo de la relojería.



VACHERON CONSTANTIN



OVERSEAS

ORO AMARILLO



37 mm

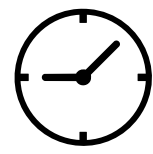

AUTOMÁTICO

PRECIO   
\$18,000



OBARRIO



REF.

42042/000J-8966





## Van Cleef & Arpels

Chopard es una reconocida casa suiza que combina alta relojería y joyería con un enfoque en la elegancia, la innovación y la artesanía. Sus creaciones destacan por la atención al detalle y el uso de materiales de alta calidad.

A lo largo de su trayectoria, la marca ha desarrollado colecciones icónicas que equilibran técnica y estética, consolidando su presencia en el mundo del lujo. Chopard representa refinamiento, creatividad y excelencia dentro del universo relojero.



## CÁRDENAS

 Oro Amarillo

 26 x 14 mm

 Quartz

PRECIO   
\$9,700

  
CDE



REF. 371505



# Vintage

Esta selección de relojería vintage rinde tributo a la era dorada de la mecánica, donde la precisión y el arte se fusionaban en piezas de valor eterno. Estos ejemplares destacan por su manufactura artesanal en metales nobles y esferas de porcelana. Cada reloj de esta colección es un testimonio del ingenio humano, conservando la elegancia clásica que trasciende las modas pasajeras. Son joyas mecánicas que representan la máxima sofisticación de una época donde cada segundo se medía con distinción.

# Vintage

## WALTHAM

VINTAGE

Colección personal de Juan Vicente Gómez, representa la unión entre la precisión industrial y el poder político de principios del siglo XX. Con su esfera de porcelana blanca y caja de alta gama, esta pieza personifica la estética de sobriedad y mando que caracterizó al "Benemérito". Más que un instrumento para medir el tiempo, el ejemplar es un testigo patrimonial de la historia venezolana y de la fiabilidad técnica de una era dorada en la relojería norteamericana.

ORO 18k

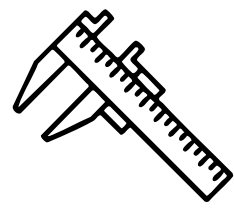

48 mm

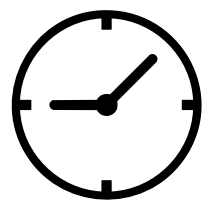

Cuerda manual

PRECIO   
\$20,000



REF.

VINTAGE



OBARRIO

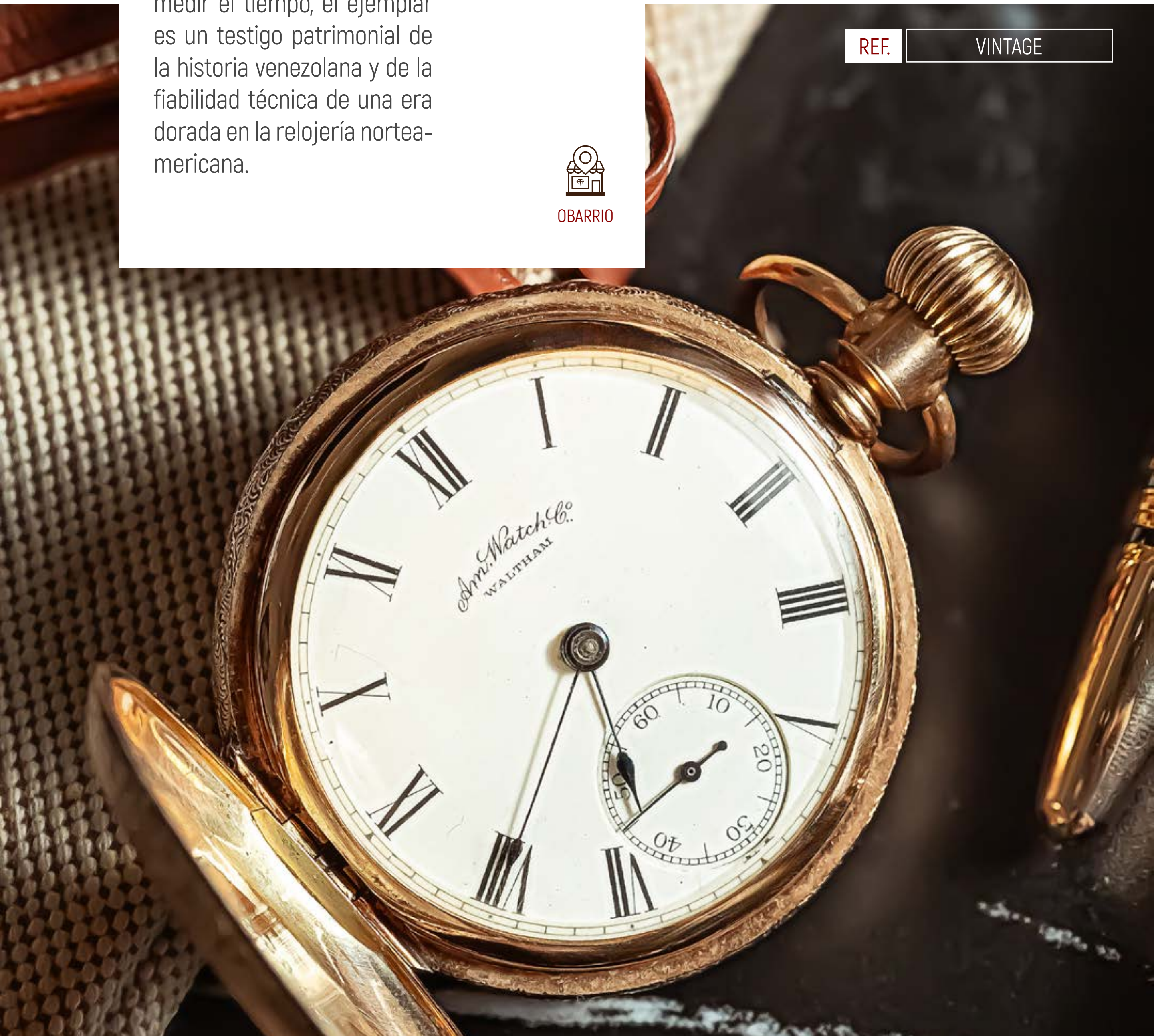

## OMEGA VINTAGE

- Acero
- 41 mm
- Quartz

PRECIO   
\$1,500



OBARRIO



REF. VINTAGE

## TUDOR VINTAGE

- Acero
- 17 mm
- Automático

PRECIO   
\$800



OBARRIO



REF. VINTAGE

## PRECISION VINTAGE

- Acero/Oro/Diamantes
- 16 mm
- Quartz

PRECIO   
\$12,800



OBARRIO



REF. VINTAGE

## OMEGA VINTAGE

"STRAP AFTER MARKET"

- Oro Rosa
- 36 mm
- Automático

PRECIO   
\$4,000



OBARRIO



REF. VINTAGE

## OMEGA CONSTELLATION

- Oro Amarillo
- 35 mm
- Quartz

PRECIO   
\$4,000



OBARRIO



REF. 2652 SC

## SEIKO

- Acero
- 38 mm
- Cuerda Manual

PRECIO   
\$200



OBARRIO



REF. VINTAGE

## PIAGET CUERVOS Y SOBRINOS

- Acero
- 32 mm
- Automático

PRECIO   
\$500



OBARRIO



REF. VINTAGE

## LONGINES

- Oro
- 32 mm
- Quartz

PRECIO   
\$3,500



OBARRIO



CAJA



REF. 1940

## SEAMASTER VINTAGE

- Oro Amarillo
- 34 mm
- Quartz

PRECIO   
\$3,500



OBARRIO



REF. VINTAGE

## SEAMASTER 1970

"DIAL SPIDER"

- Acero
- 43 x 46mm
- Automático

PRECIO   
\$9,000



OBARRIO



REF. 166.073

## MUST VERMEIL 925

- Oro Amarillo
- 24 mm
- Quartz

PRECIO   
\$1,900



OBARRIO



REF. 590004

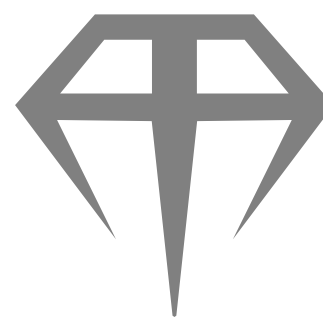

*Aquí comienza  
su próxima gran elección.*

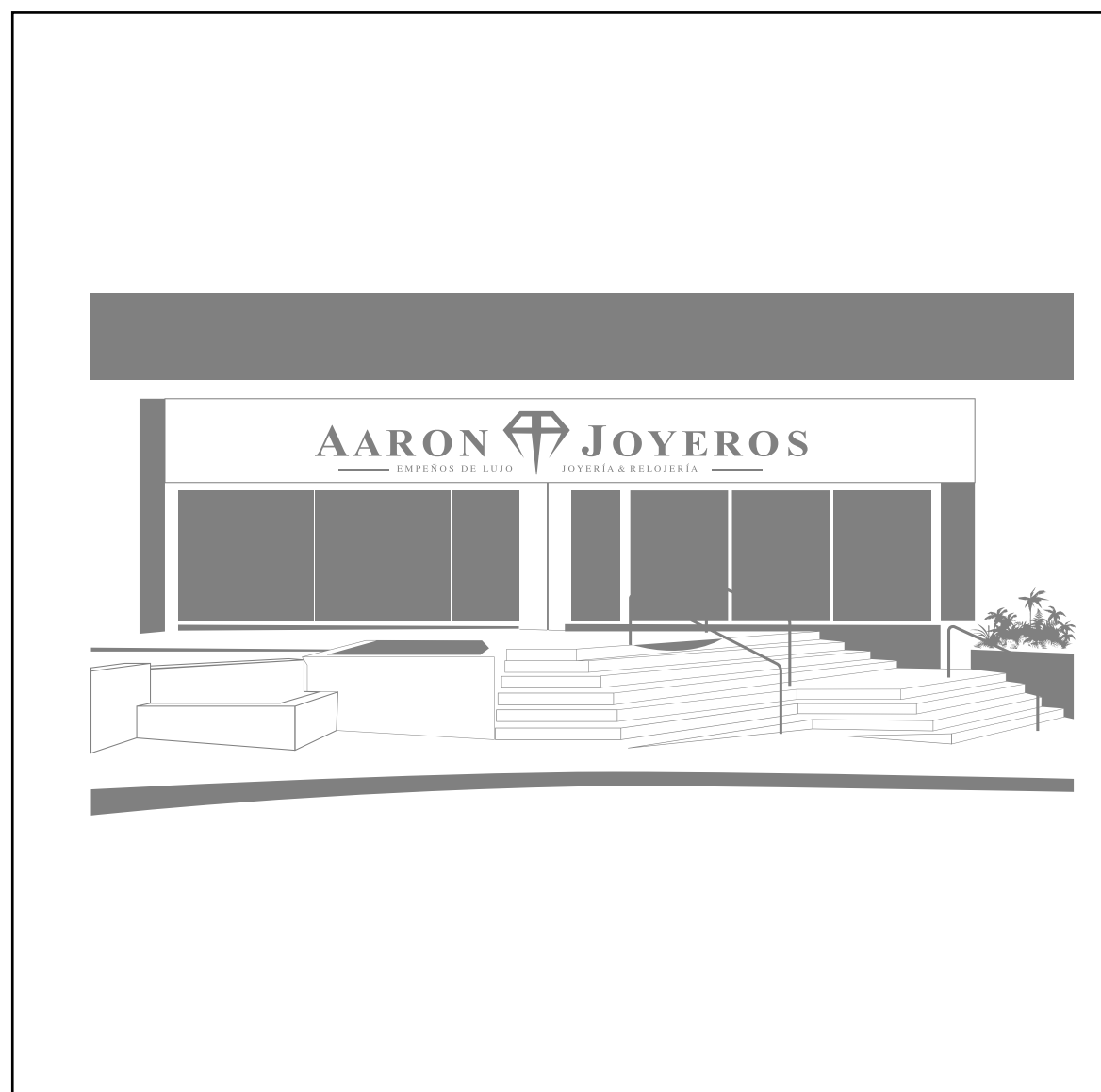

## **Boutique**

OBARRIO

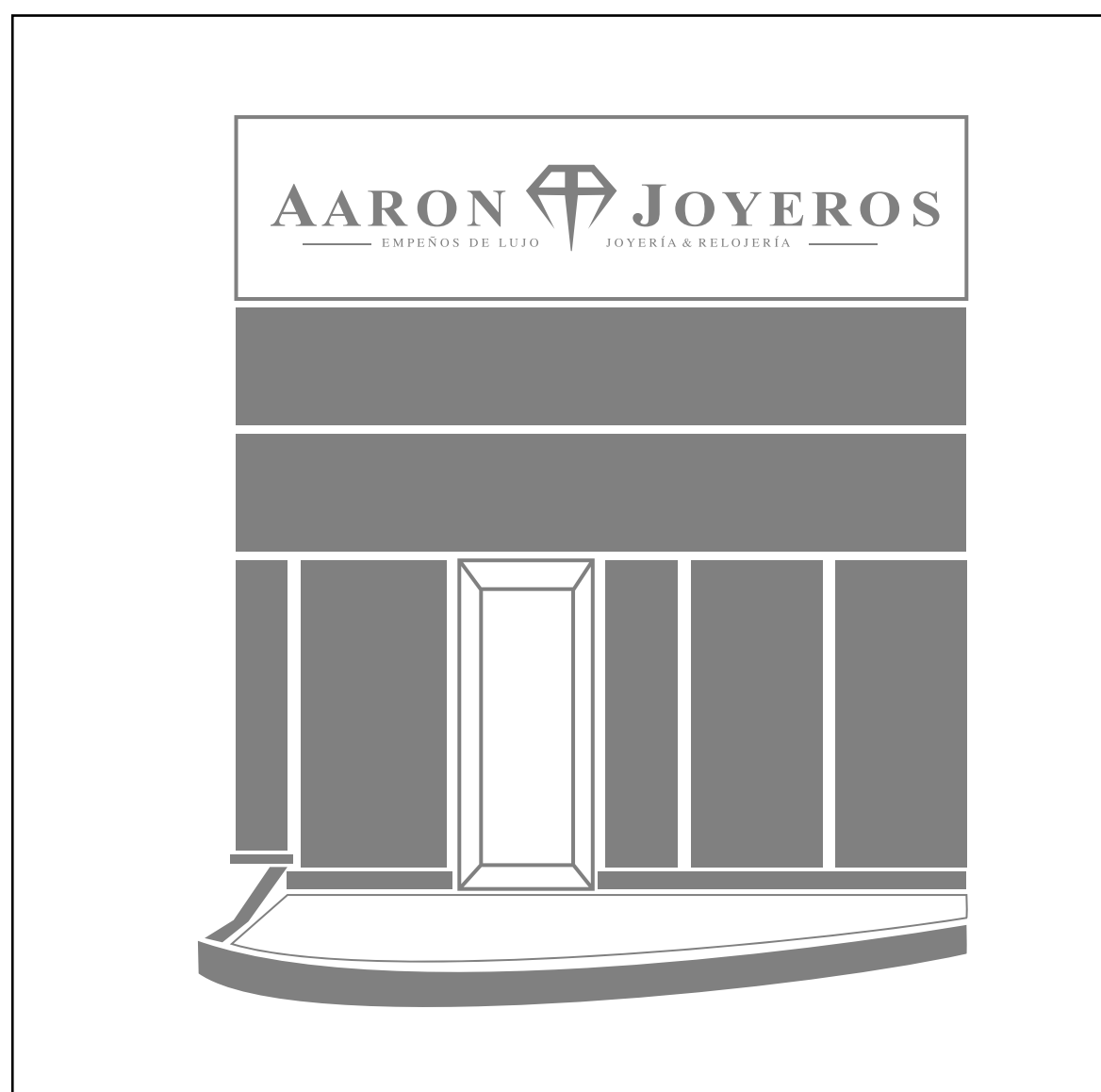

## **Boutique**

COSTA DEL ESTE